Amortissement du stock de marchandises

Cette fonction de dépréciation du stock de marchandises est disponible avec le module Gestion des marchandises.

Cette fonction vous permet d'effectuer des réductions sur les valeurs CE des articles.

Cette fonction est très délicate, c'est pourquoi il est nécessaire de contacter le support PCC pour l'activer. Nous activerons ce point de menu en conséquence.

Voici un exemple de dépréciation de marchandises :

l'article Chervo Bermuda Coasta a le code 0321 - la livraison est donc de mars 2021.

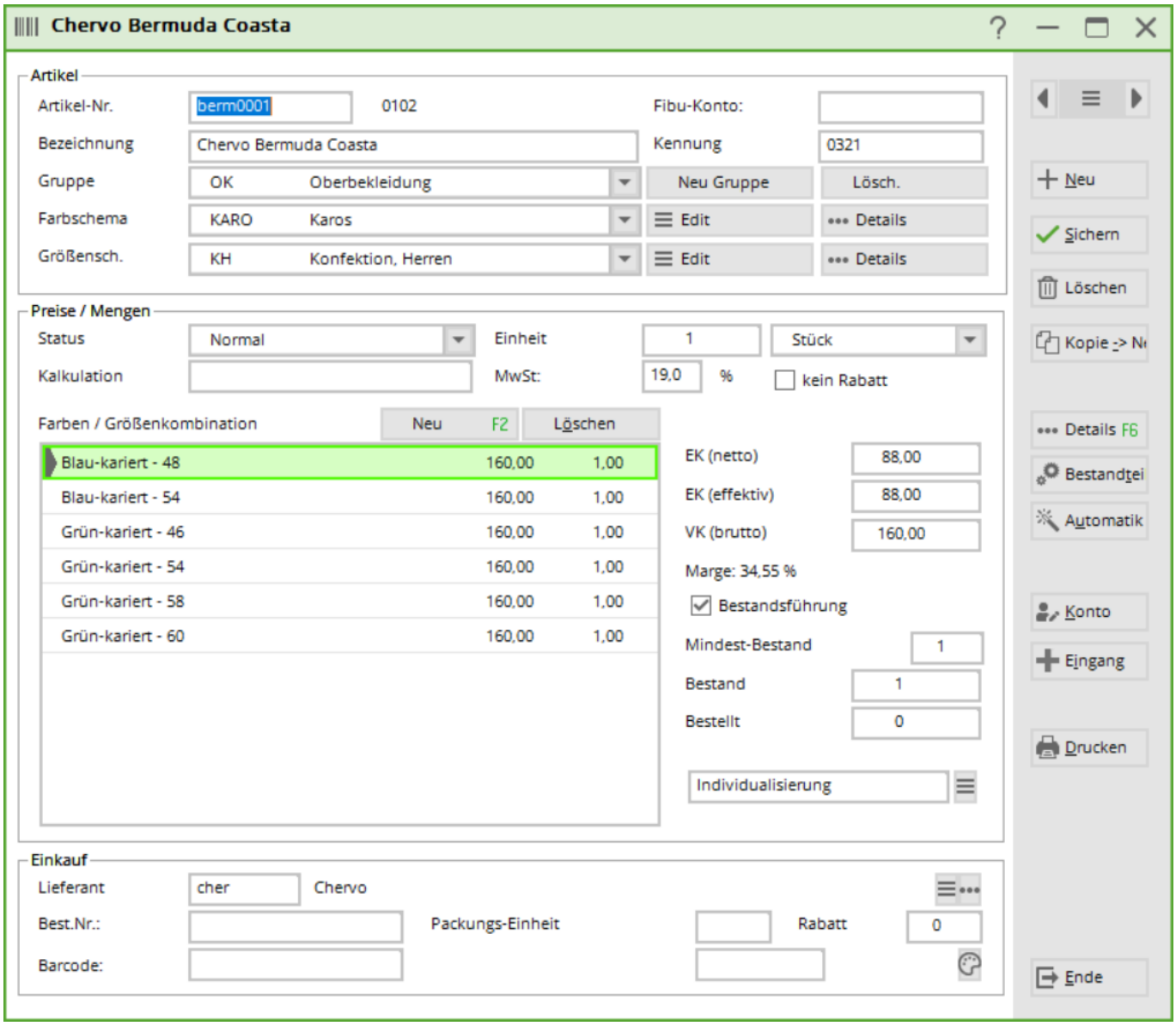

Nous souhaitons faire passer cet article avec l'identifiant 0321 à une valeur EK de € 44,- (soit une dépréciation de 50 %). Nous appelons le point de menu ***Article - Amortissement du stock de marchandises*** pour accéder au menu :

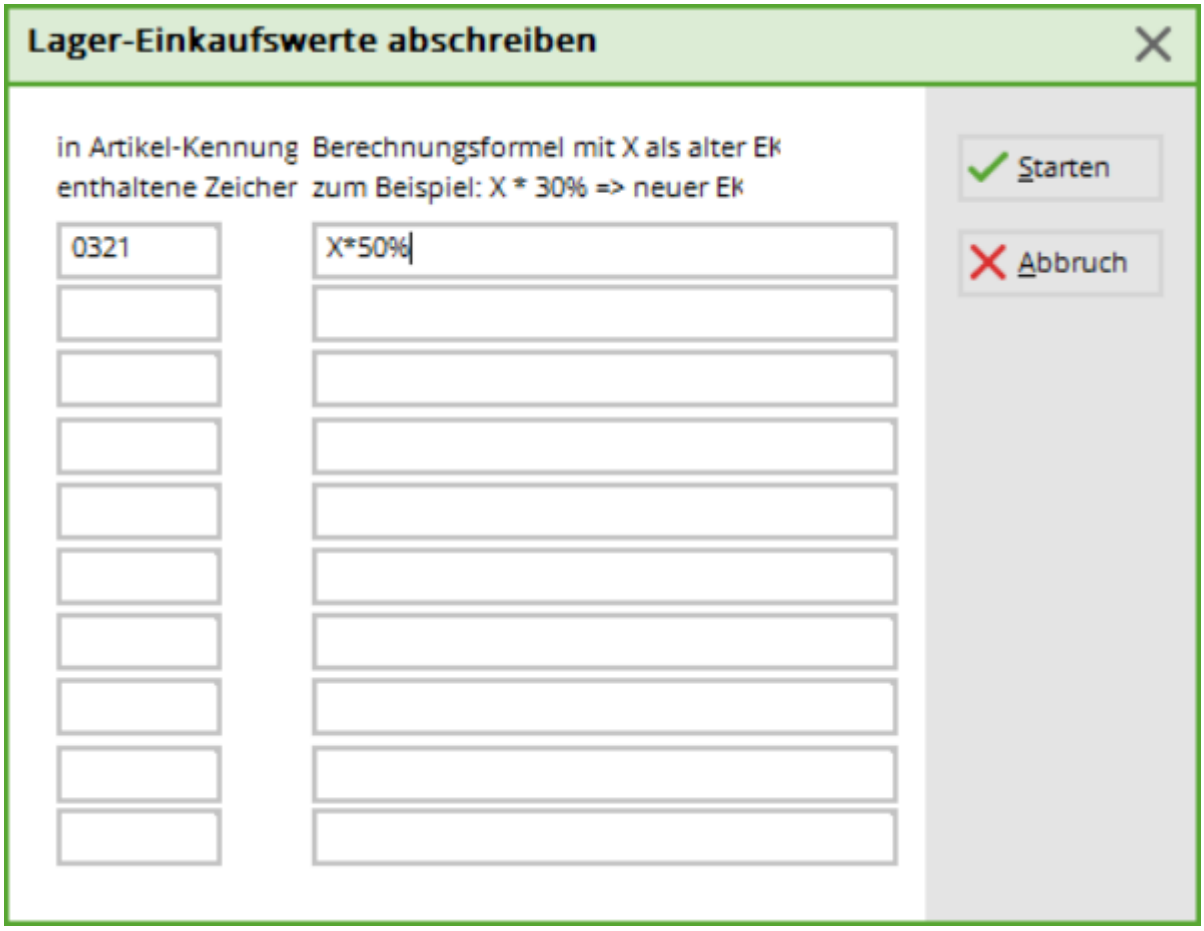

La question de sécurité est ensuite posée - veuillez cocher la case correspondante. Et la valeur EK de notre article sera modifiée en conséquence :

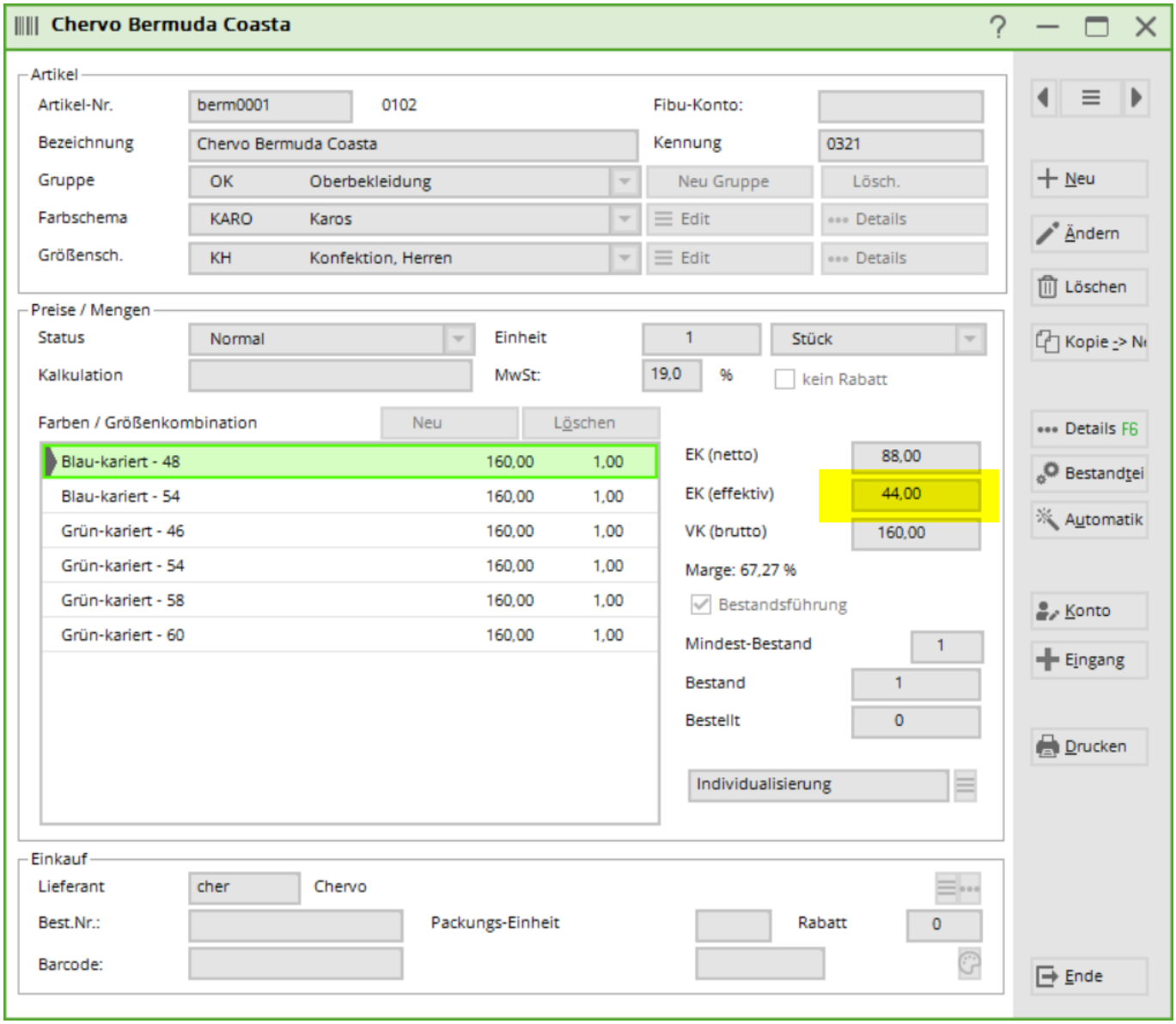
Chervo Bermuda Coasta
Artikel
Artikel-Nr.
berm0001
0102
Fibu-Konto:
Bezeichnung
Chervo Bermuda Coasta
Kennung
0321
Gruppe
OK
Oberbekleidung
Neu Gruppe
Lösch.
Farbschema
KARO
Karos
Edit
Details
Größensch.
KH
Konfektion, Herren
Edit
Details
Preise / Mengen
Status
Normal
Einheit
1
Stück
Kalkulation
MwSt:
19,0
%
kein Rabatt
Farben / Größenkombination
Neu
Löschen
Blau-kariert - 48 160,00 1,00
Blau-kariert - 54 160,00 1,00
Grün-kariert - 46 160,00 1,00
Grün-kariert - 54 160,00 1,00
Grün-kariert - 58 160,00 1,00
Grün-kariert - 60 160,00 1,00
EK (netto)
88,00
EK (effektiv)
44,00
VK (brutto)
160,00
Marge: 67,27 %
Bestandsführung
Mindest-Bestand
1
Bestand
1
Bestellt
0
Individualisierung
Einkauf
Lieferant
cher
Chervo
Best.Nr.:
Packungs-Einheit
Rabatt
0
Barcode:
Neu
Ändern
Löschen
Kopie -> Ne
Details F6
Bestandtei
Automatik
Konto
Eingang
Drucken
Ende