Inscriptions de résultats

RPR Enregistrements Allemagne

Texte en cours de rédaction et mise à jour à venir - état au 27.3.25

Il est maintenant possible d'imprimer une liste RPR avec WHS, bien sûr seulement pour les tours RPR qui ont eu lieu dans votre club.
Choisissez ***Handicaps/Imprimer/Enregistrements RPR***

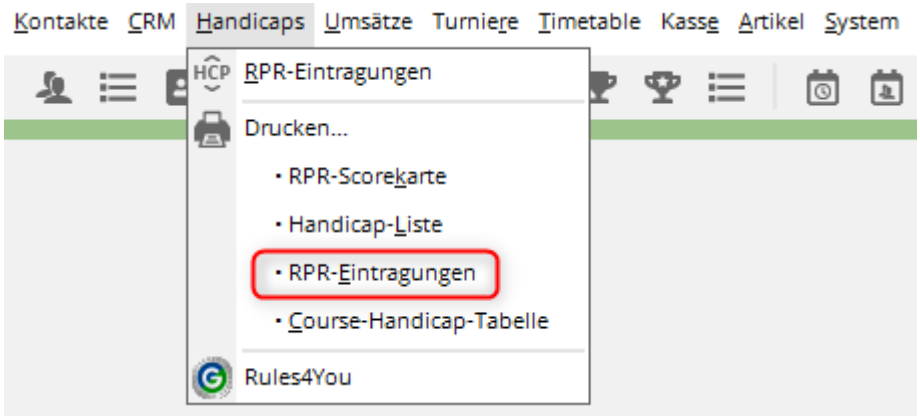

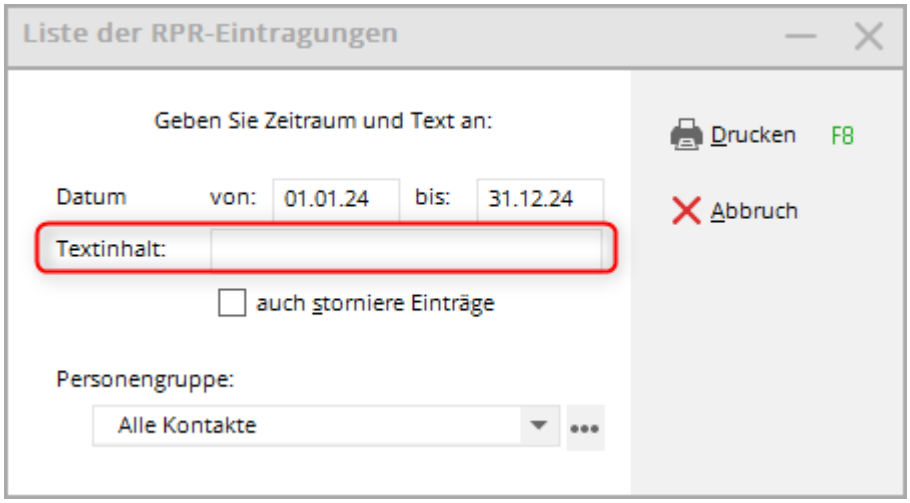

Contenu du texte :

- vide : tous les RPR sont imprimés, y compris les RP (autorisation de parcours) ou les badges de golf enfants or - tous les RPR que vous avez créés via Imprimer carte de score RPR.
- RPR : seules les RPR sont imprimées, sans les badges de golf pour enfants Or et PR (autorisation de parcours).
- Golf enfants : seuls les badges de golf enfants or sont imprimés (uniquement ceux que vous

avez traités comme carte de score RPR !).

Inscription des résultats en Suisse

Depuis l'introduction du World Handicap System (WHS), les Scoring Records sont calculés par les fédérations de golf. En Suisse, les fiches d'historique des handicaps sont chargées par SwissGolf dans le PC CADDIE local, c'est pourquoi une évaluation peut également être effectuée ici.
Dans la plupart des pays, cela n'est pas possible, car les fédérations ne mettent pas à disposition les Handicap History Sheets pour le chargement dans PC CADDIE.

Les entrées de la feuille de données de base des handicaps peuvent être imprimées avec la fonction ***Handicaps/Imprimer.../Enregistrements Handicap*** peuvent être imprimées sous forme de liste. Vous pouvez ainsi lister les changements d'handicap sur une période donnée, et également choisir si vous souhaitez avoir uniquement les résultats de tournois ou tous les changements :

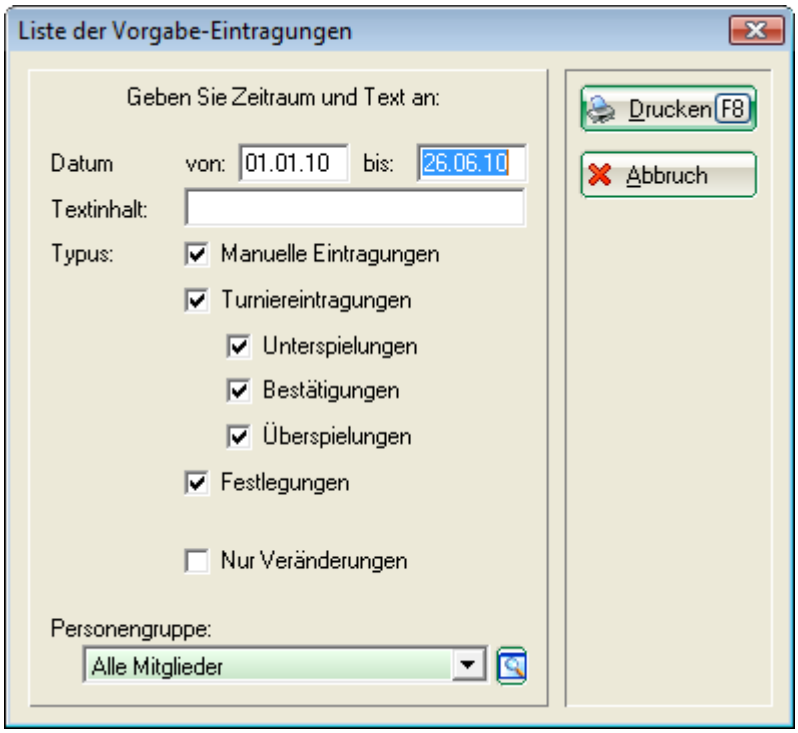

Si vous saisissez un contenu texte, par exemple „EDS“, vous n'obtiendrez qu'une liste des changements de HCP par des tours EDS. Ou bien vous saisissez comme contenu textuel „Champion du club“ et les dates du championnat du club, vous obtenez alors une liste de toutes les modifications concernant le championnat du club (vous avez alors les nouveaux handicaps sur une seule liste, si c'est un tournoi à plusieurs tours).

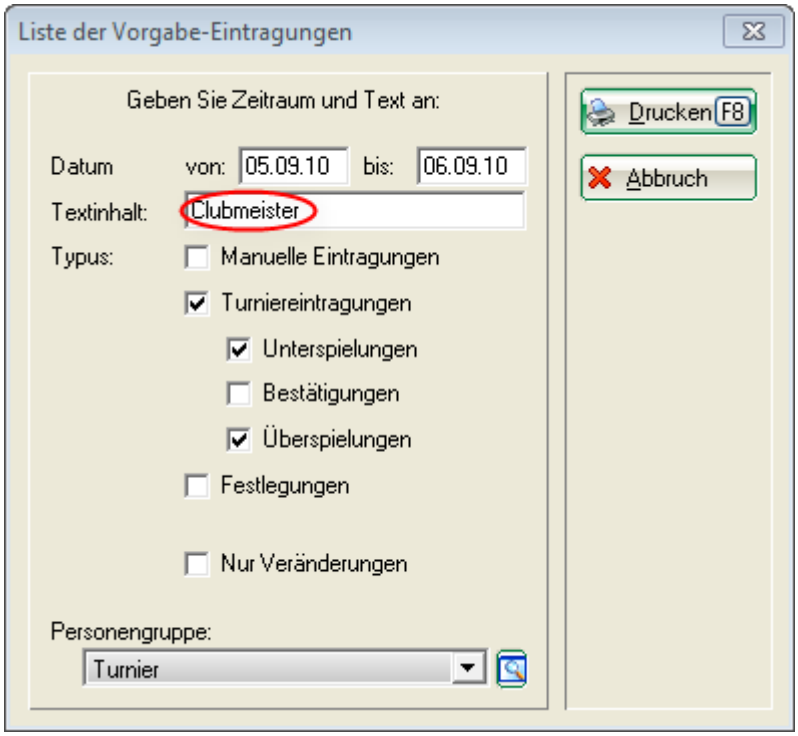

Activez les options souhaitées et lancez l'impression en cliquant sur le bouton ***Imprimer*** (F8).

Vous trouverez ci-dessous un exemple de liste pour laquelle le contenu du texte ***EDS*** a été sélectionné et le groupe de personnes „Tous les membres“.

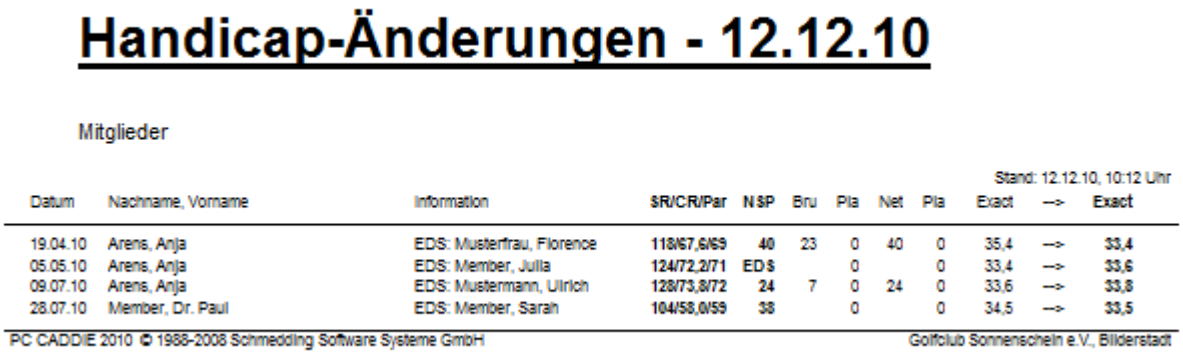

Handicap-Änderungen - 12.12.10

Mitglieder

Stand: 12.12.10, 10:12 Uhr

Datum	Nachname, Vorname	Information	SR/CR/Par	N SP	Bru	Pla	Net	Pla	Exact	-->	Exact
19.04.10	Arens, Anja	EDS: Musterfrau, Florence	118/67,6/69	40	23	0	40	0	35,4	-->	33,4
05.05.10	Arens, Anja	EDS: Member, Julia	124/72,2/71	EDS		0		0	33,4	-->	33,6
09.07.10	Arens, Anja	EDS: Mustermann, Ulrich	128/73,8/72	24	7	0	24	0	33,6	-->	33,8
28.07.10	Member, Dr. Paul	EDS: Member, Sarah	104/58,0/59	38		0		0	34,5	-->	33,5

PC CADDIE 2010 © 1988-2008 Schmedding Software Systeme GmbH — Golfclub Sonnenschein e.V., Bilderstadt