Betriebsvergleich DGV/BVGA

Mit dem Modul ***Betriebsvergleich DGV / Betriebsvergleich BVGA*** gibt es in PC CADDIE eine zentrale Auswertungsfunktion für die Betriebsvergleiche des Deutschen Golf Verbandes (DGV) und des Bundesverbands Golfanlagen (BVGA).

Geben Sie in PC CADDIE nur die jeweiligen benötigten Daten ein.
PC CADDIE berechnet dann die Werte, die Sie im Anschluss
an den entsprechenden Verband übermitteln können.

Der Vorteil liegt in der einheitlichen Eingabe und Berechnung der Daten der Betriebsvergleiche pro Club oder Betreiber.

Wählen Sie im Menü ***Personen/DGV Betriebvergleich*** bzw. ***BVGA Betriebsvergleich***.

Betriebsvergleich DGV

Klicken Sie auf den Menüpunkt ***Personen/DGV Betriebsvergleich***, dann öffnet sich folgendes Fenster:

Sie befinden sich in der ersten Lasche ***Mitglieder***.

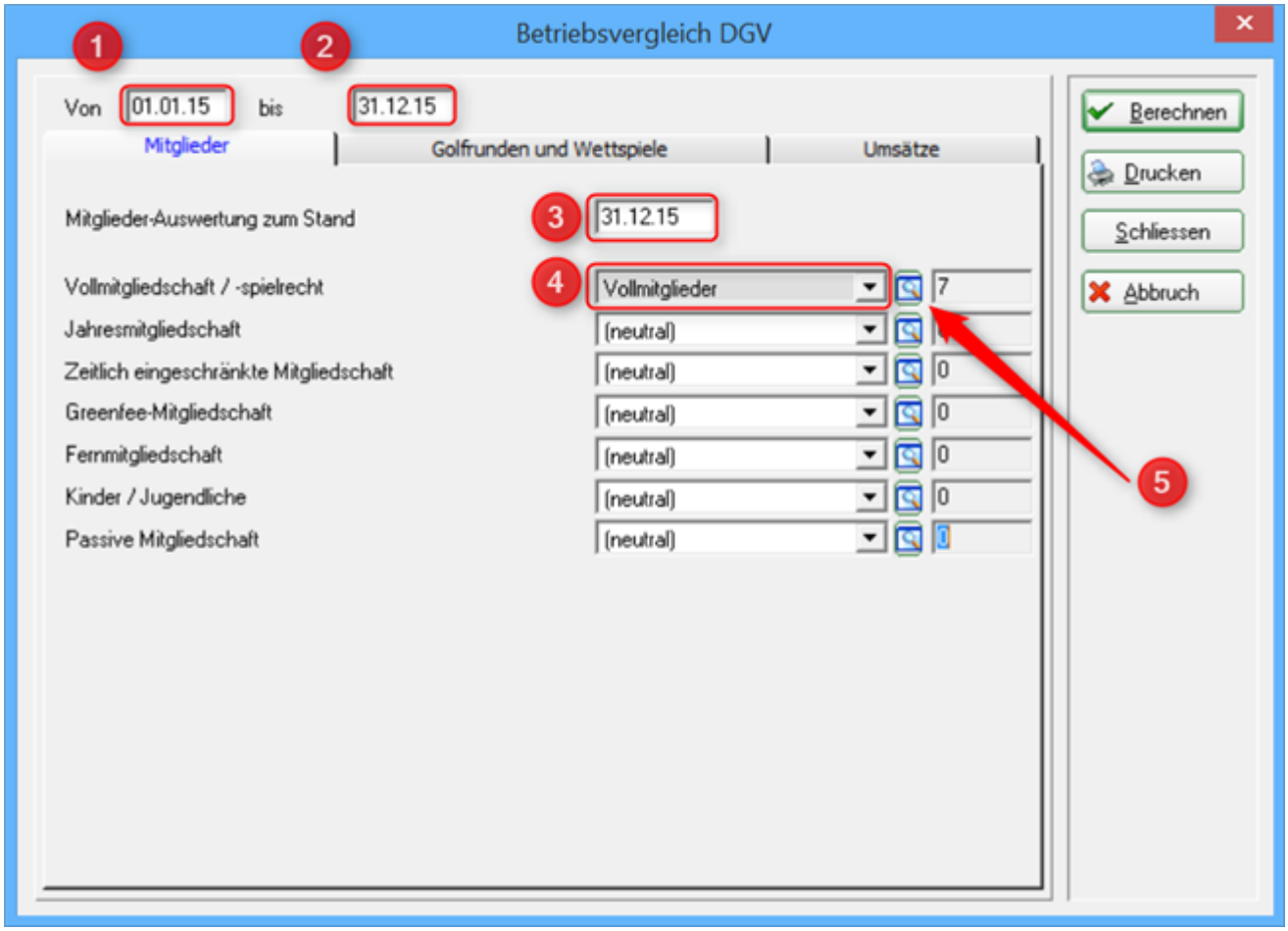

- Bei 1. und 2. legen Sie den Vergleichszeitraum ***Von*** und ***bis*** fest.
- Bei 3. legen Sie das Datum der Mitglieder-Auswertung fest.
- Hier definieren Sie die Personengruppe der jeweiligen Mitgliedschaftsform.
- Sofern diese noch nicht anlegt sind, können Sie diese unter ***5.*** definieren.
  Lesen Sie dazu auch unter Personenliste den Menüpunkt ***Personengruppe***
- Wählen Sie alle Mitgliedschaftsformen aus, die es bei Ihnen im Club gibt. Falls es bei Ihnen eine Mitgliedschaftsform nicht gibt, so wählen Sie ***neutral***. In diesem Beispiel ist nur die Vollmitgliedschaft/- spielrecht definiert.

Wichtig ist hierbei, dass Sie keine Personengruppe doppelt definieren bzw. eine Mitgliedschaftsform bei einer weiteren Personengruppe definieren. Kontrollieren Sie daher Ihre Filter noch einmal auf Korrektheit, bevor Sie die Auswertung berechnen und drucken!

In der 2. Lasche ***Golfrunden und Wettspiele*** haken Sie die entsprechenden Timetable-Bereiche an, die in dem Betriebsvergleich berücksichtigt werden sollen.
Die Anzahl der gespielten Runden von Gästen und Mitgliedern unterteilt in 9 Loch und 18 Loch sowie die Anzahl der vorgabewirksamen 9 bzw. 18 Loch Turniere werden automatisch berechnet. Hier ist keine weitere Einstellung nötig.

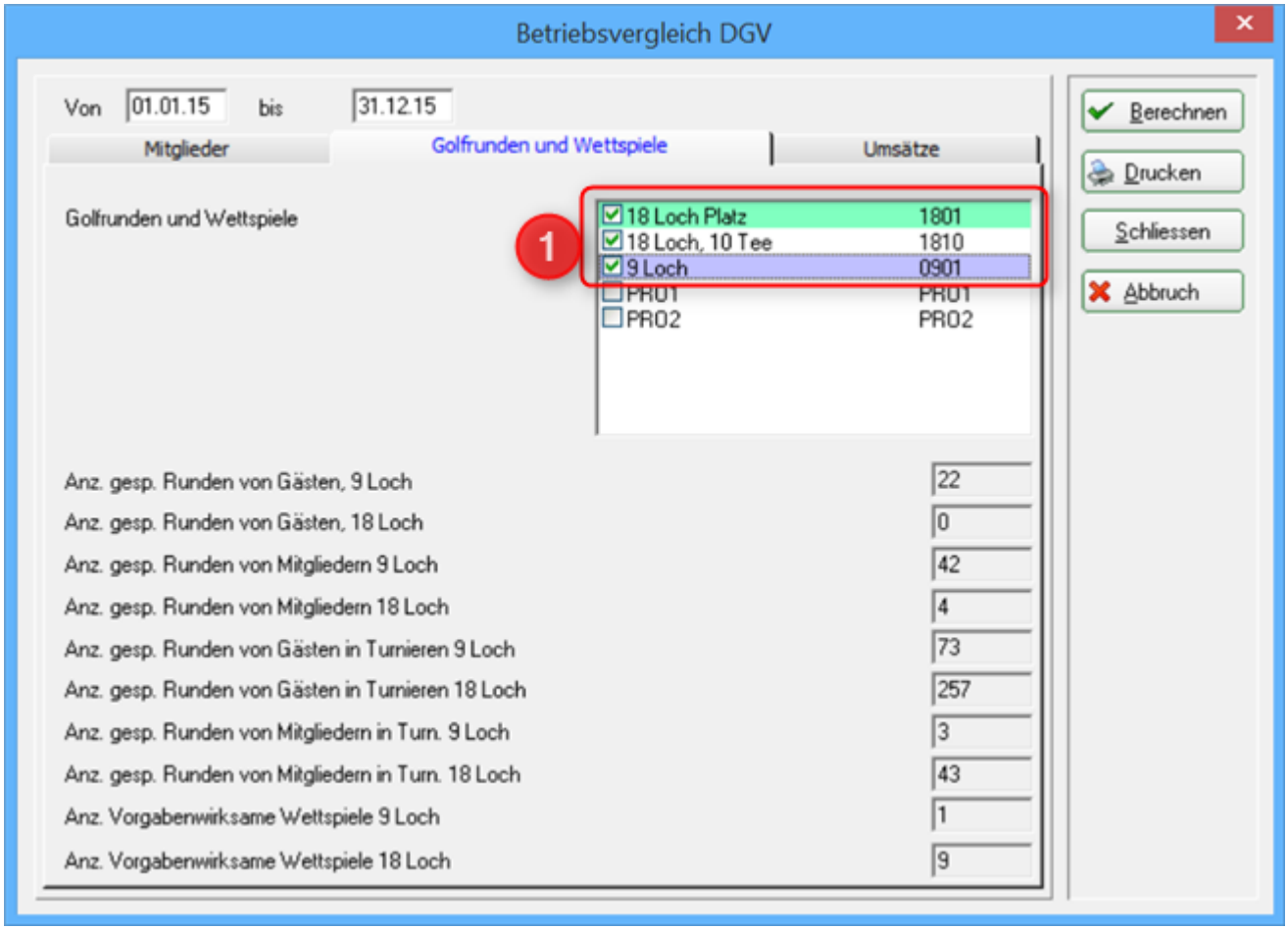

In der Lasche ***Umsätze*** wird der Betriebsvergleich Kontenbereichsübergreifend. Wenn Sie den Listenbutton klicken (Pfeil), erhalten Sie alle vorhandenen Warengruppen in dem jeweiligen Kontenbereich (siehe übernächsten Screenshot). Haken Sie hier die entsprechende Artikelauswahl an. In unserem Fall wurde im Kontenbereich CLUB die Warengruppe Jahresbeiträge ausgewählt.

Stellen Sie sicher, dass alle Artikel in allen Kontenbereichen auch der richtigen Warengruppe zugeordnet sind.

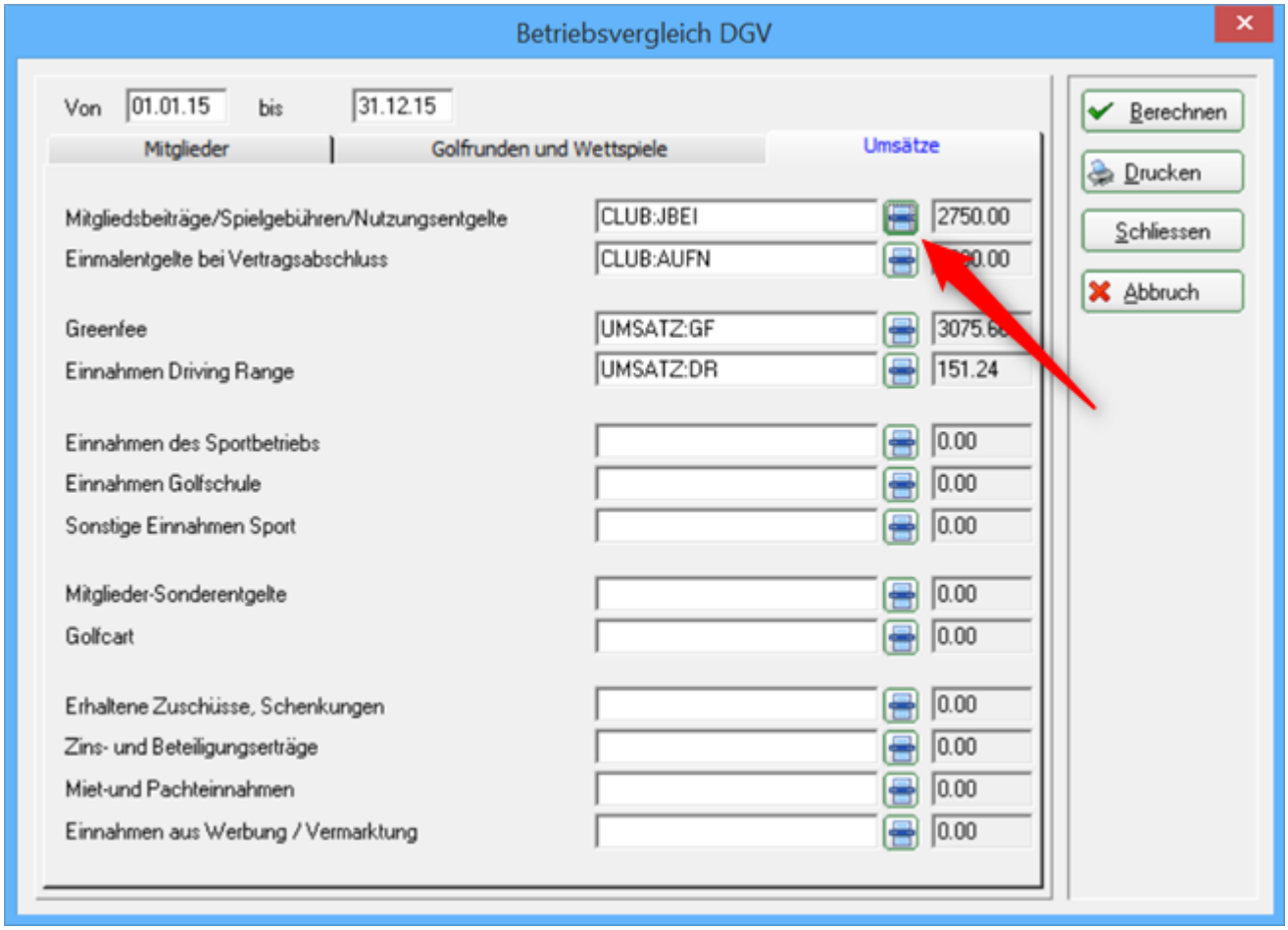

Wenn Sie auf den Listenbutton klicken, öffnet sich folgendes Fenster.
Hier sehen Sie, dass sowohl aus dem CLUB Kontenbereich, also auch dem GASTRO Kontenbereich die Artikelgruppen-Wahl zur Verfügung stehen. Bei Ihnen werden auch alle weiteren Warengruppen angezeigt. Diese können von der hier zu sehenden Auswahl natürlich abweichen!

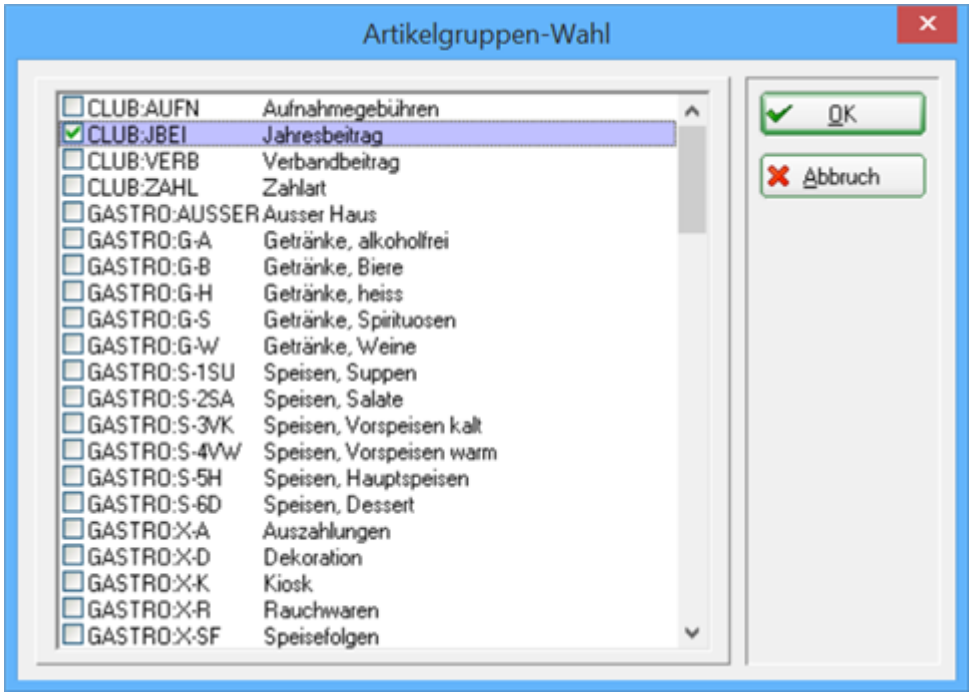

Sofern alle Eingaben gemacht wurden, klicken Sie auf ***1 Berechnen***.

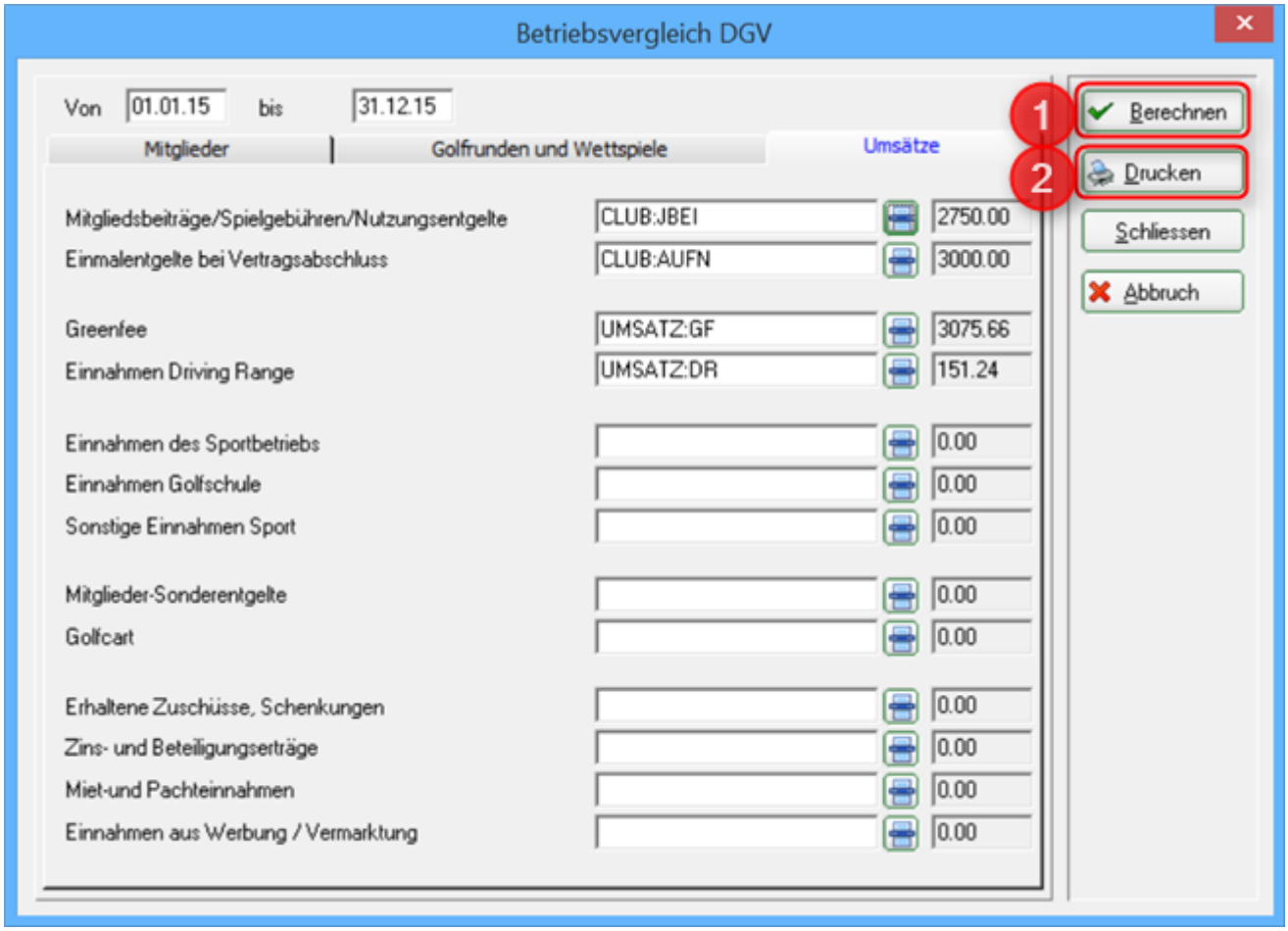

PC CADDIE errechnet die Summen. Sie erhalten folgende Anzeige.

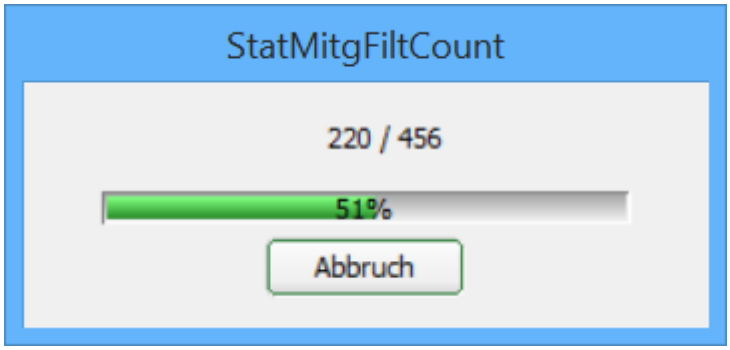

Nach der Berechnung sind in allen drei Laschen (Mitglieder, Golfrunden und Wettspiele sowie Umsätze) die Summen jeweils rechts in den grau hinterlegten Feldern sichtbar.

Zum Schluss können Sie den gesamten Betriebsvergleich unter Punkt ***2 Drucken***.

Betriebsvergleich DGV

Daten von 01.01.15 bis 31.12.15

Stand: 06.10.15, 16:26 Uhr

Attribut	Wert
Mitglieder	
Vollmitgliedschaft / -spielrecht	7
Jahresmitgliedschaft	0
Zeitlich eingeschränkte Mitgliedschaft	0
Greenfee-Mitgliedschaft	0
Fernmitgliedschaft	0
Kinder / Jugendliche	0
Passive Mitgliedschaft	0
Golfrunden und Wettspiele	
Anz. gesp. Runden von Gästen, 9 Loch	22
Anz. gesp. Runden von Gästen, 18 Loch	0
Anz. gesp. Runden von Mitgliedern 9 Loch	42
Anz. gesp. Runden von Mitgliedern 18 Loch	4
Anz. gesp. Runden von Gästen in Turnieren 9 Loch	73
Anz. gesp. Runden von Gästen in Turnieren 18 Loch	257
Anz. gesp. Runden von Mitgliedern in Turn. 9 Loch	3
Anz. gesp. Runden von Mitgliedern in Turn. 18 Loch	43
Anz. Vorgabenwirksame Wettspiele 9 Loch	1
Anz. Vorgabenwirksame Wettspiele 18 Loch	9
Umsätze (€)	
Mitgliedsbeiträge/Spielgebühren/Nutzungsentgelte	2750.00
Einmalentgelte bei Vertragsabschluss	3000.00
Greenfee	3075.66
Einnahmen Driving Range	151.24
Einnahmen des Sportbetriebs	0.00
Einnahmen Golfschule	0.00
Sonstige Einnahmen Sport	0.00
Mitglieder-Sonderentgelte	0.00
Golfcart	0.00
Erhaltene Zuschüsse, Schenkungen	0.00
Zins- und Beteiligungserträge	0.00
Miet-und Pachteinnahmen	0.00
Einnahmen aus Werbung / Vermarktung	0.00

PC CADDIE 2015 © 1988-2015 Schmedding Software Systeme GmbH PROBEINSTALLATION: Testclub AG

Informationen und Formulare zum Betriebsvergleich des Deutschen Golf Verbandes erhalten Sie hier auf der Homepage des DGV:
DGV Betriebsvergleich

Betriebsvergleich BVGA

Klicken Sie auf den Menüpunkt ***Personen/BVGA Betriebsvergleich***, dann öffnet sich folgendes Fenster:

Sie befinden sich in der ersten Lasche ***Gespielte Runden***.

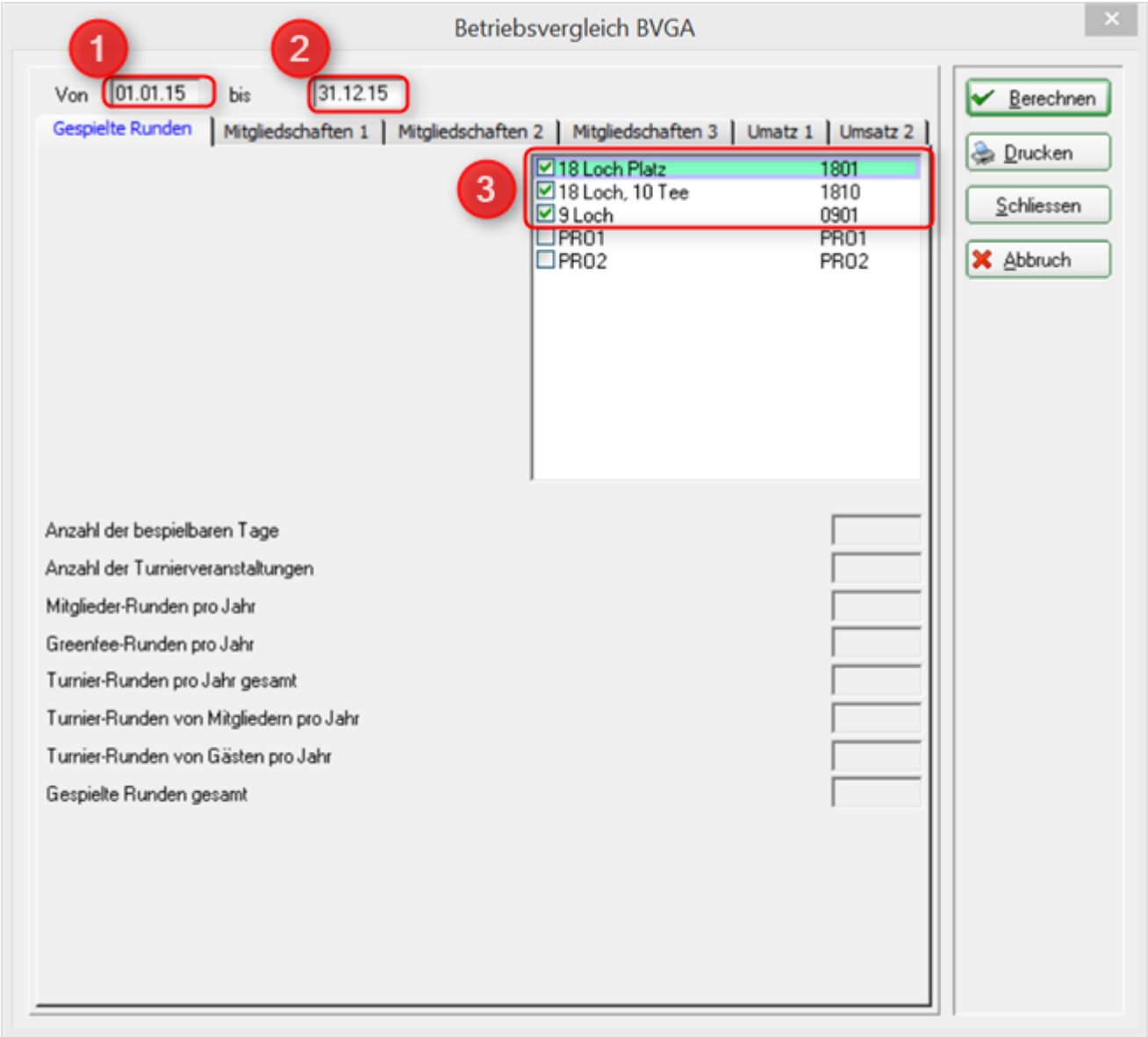

- Bei 1. und 2. legen Sie den Vergleichzeitraum ***Von*** und ***bis*** fest.
- Bei 3. legen Sie die Timetable-Bereiche fest, die in der Auswertung berücksichtigt werden sollen.

In der Lasche ***Mitgliedschaften*** definieren Sie bei ***1*** den Stand der Mitglieder-Auswertung. Hier tragen Sie das Datum ein.

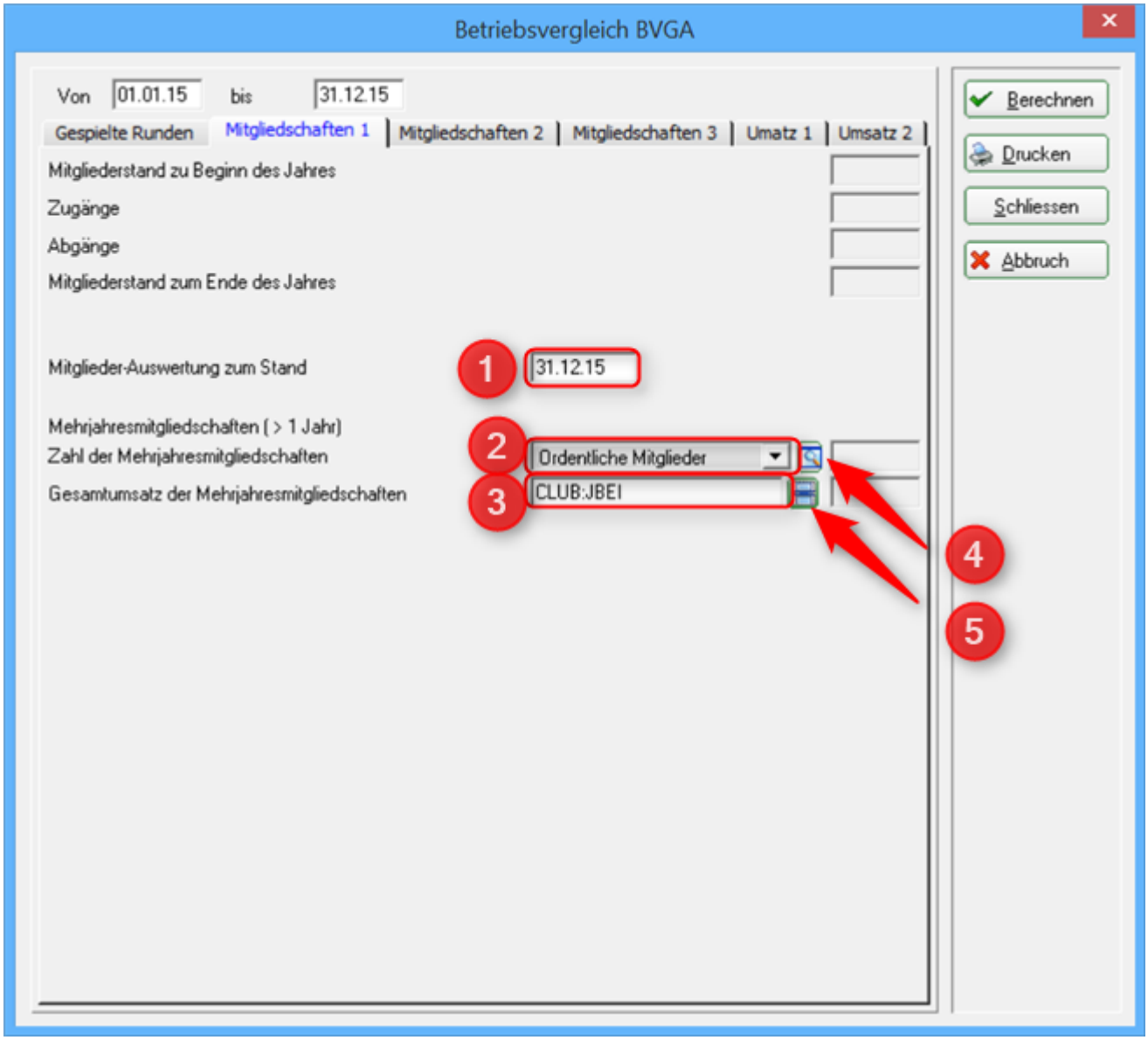

- Bei ***2.*** wählen Sie die Personengruppe der Mitglieder, die eine Mehrjahresmitgliedschaft besitzen.
- Sofern diese Gruppe noch nicht anlegt ist, können Sie unter ***4*** die Mitgliedergruppen definieren. Lesen Sie dazu auch unter Personenliste den Menüpunkt ***Personengruppe***
- Bei ***3.*** wählen Sie den Kontenbereich aus, in dem Sie Ihre Jahresrechnungen schreiben bzw. die Warengruppe der Artikel. Wenn Sie auf ***5.*** klicken, öffnet sich folgende ***Artikelgruppen-Wahl***. Hier können Sie die Auswahl bequem wählen, indem Sie den Haken setzen.

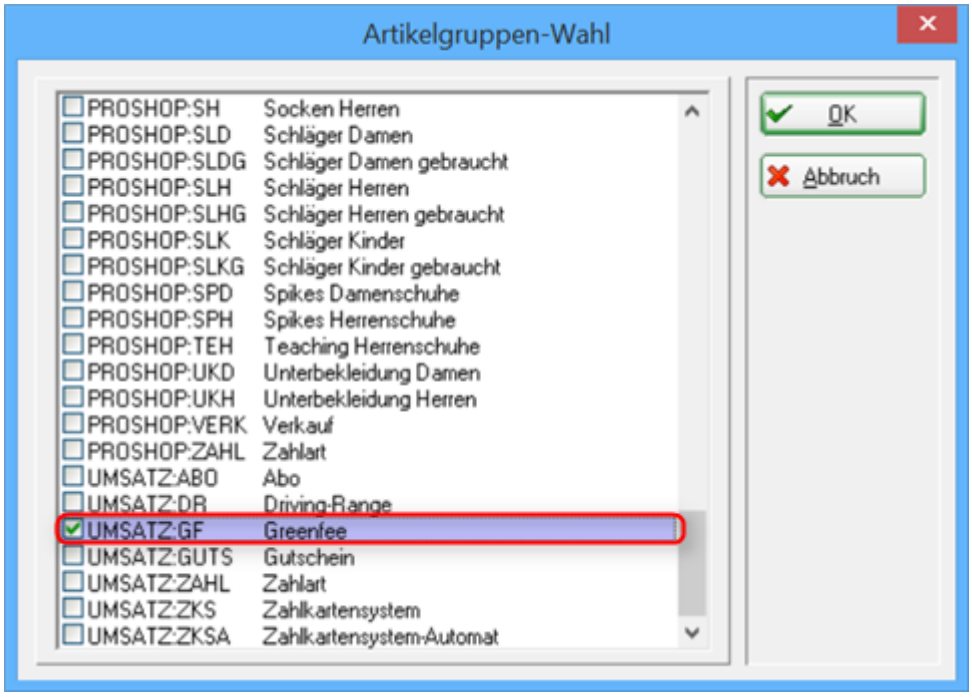

Bitte füllen Sie auch die Laschen ***Mitgliedschaften 2*** und ***Mitgliedschaften 3*** entsprechend aus. Hier haben Sie noch die weitere Auswahl an verschiedenen Mitgliedschaftsformen, die in dem Betriebsvergleich berücksichtigt werden.

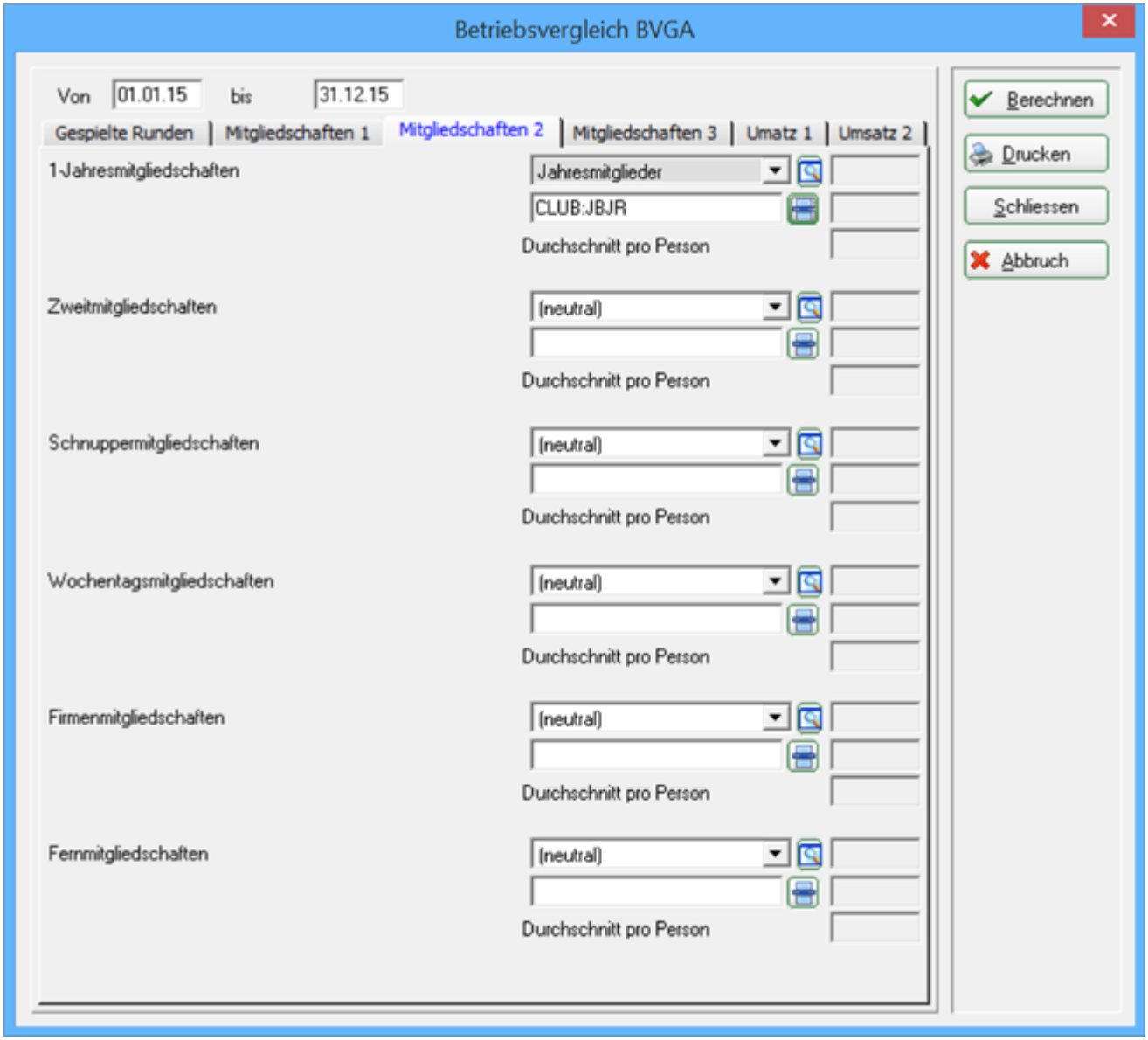
Betriebsvergleich BVGA
Von 01.01.15 bis 31.12.15
Gespielte Runden
Mitgliedschaften 1
Mitgliedschaften 2
Mitgliedschaften 3
Umatz 1
Umsatz 2
1-Jahresmitgliedschaften
Jahresmitglieder
CLUB:JBJR
Durchschnitt pro Person
Zweitmitgliedschaften
(neutral)
Durchschnitt pro Person
Schnuppermitgliedschaften
(neutral)
Durchschnitt pro Person
Wochentagsmitgliedschaften
(neutral)
Durchschnitt pro Person
Firmenmitgliedschaften
(neutral)
Durchschnitt pro Person
Fernmitgliedschaften
(neutral)
Durchschnitt pro Person
Berechnen
Drucken
Schliessen
Abbruch

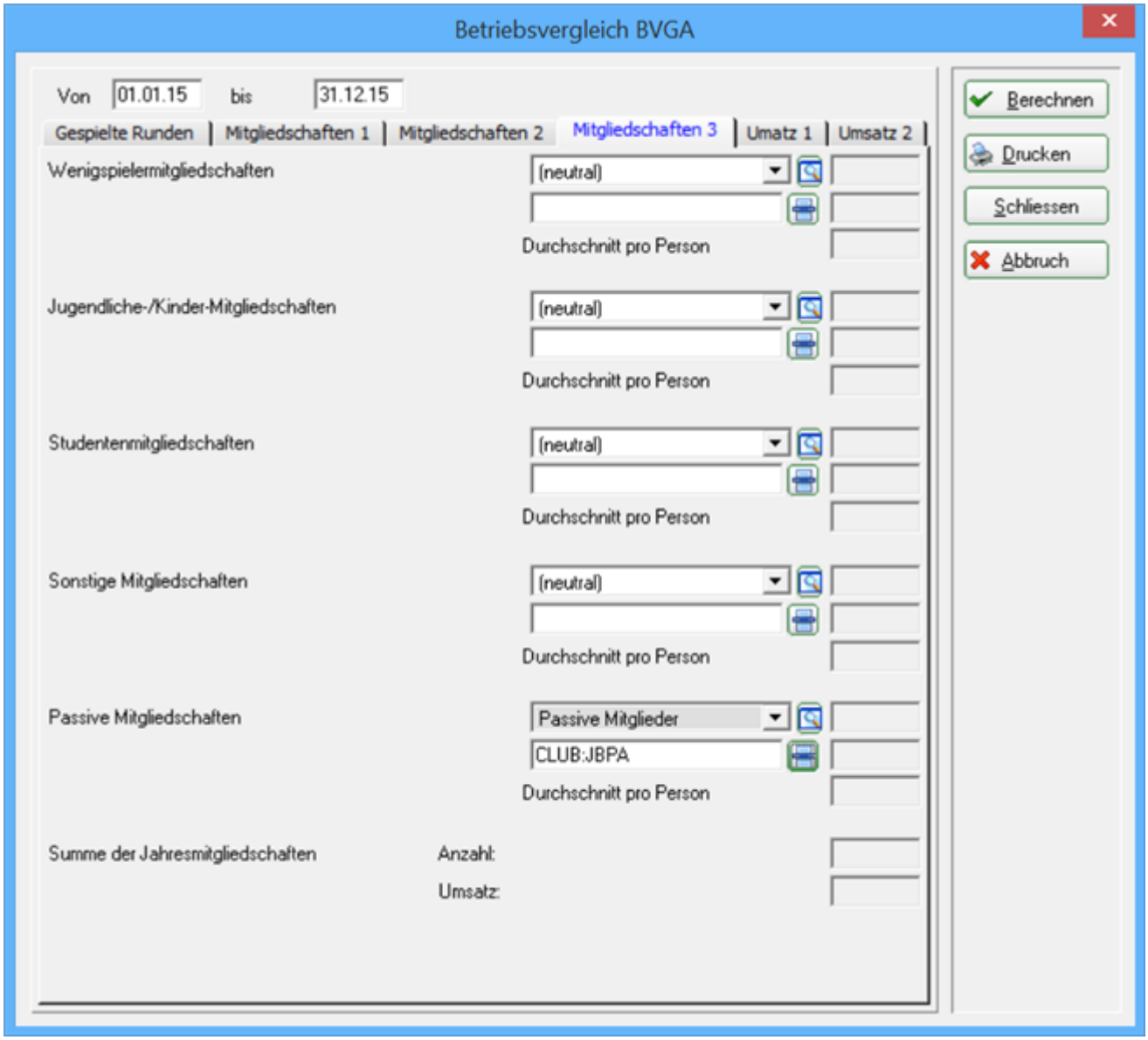

Im obigen Beispiel sind nur die ***1-Jahresmitgliedschaften*** und ***Passive Mitgliedschaften*** ausgefüllt. Sollten Sie eine oder mehrere der angegebenen Mitgliedschaften nicht anbieten, wählen Sie ***neutral*** .

In den Laschen ***Umsatz 1*** und ***Umsatz 2*** gehen Sie im Prinzip genau so vor wie bei den Mitgliedschaften. Markieren Sie hier die richtigen Warengruppe. Klicken Sie dazu wieder auf den Artikelgruppen Wahlbutton (siehe Pfeil).

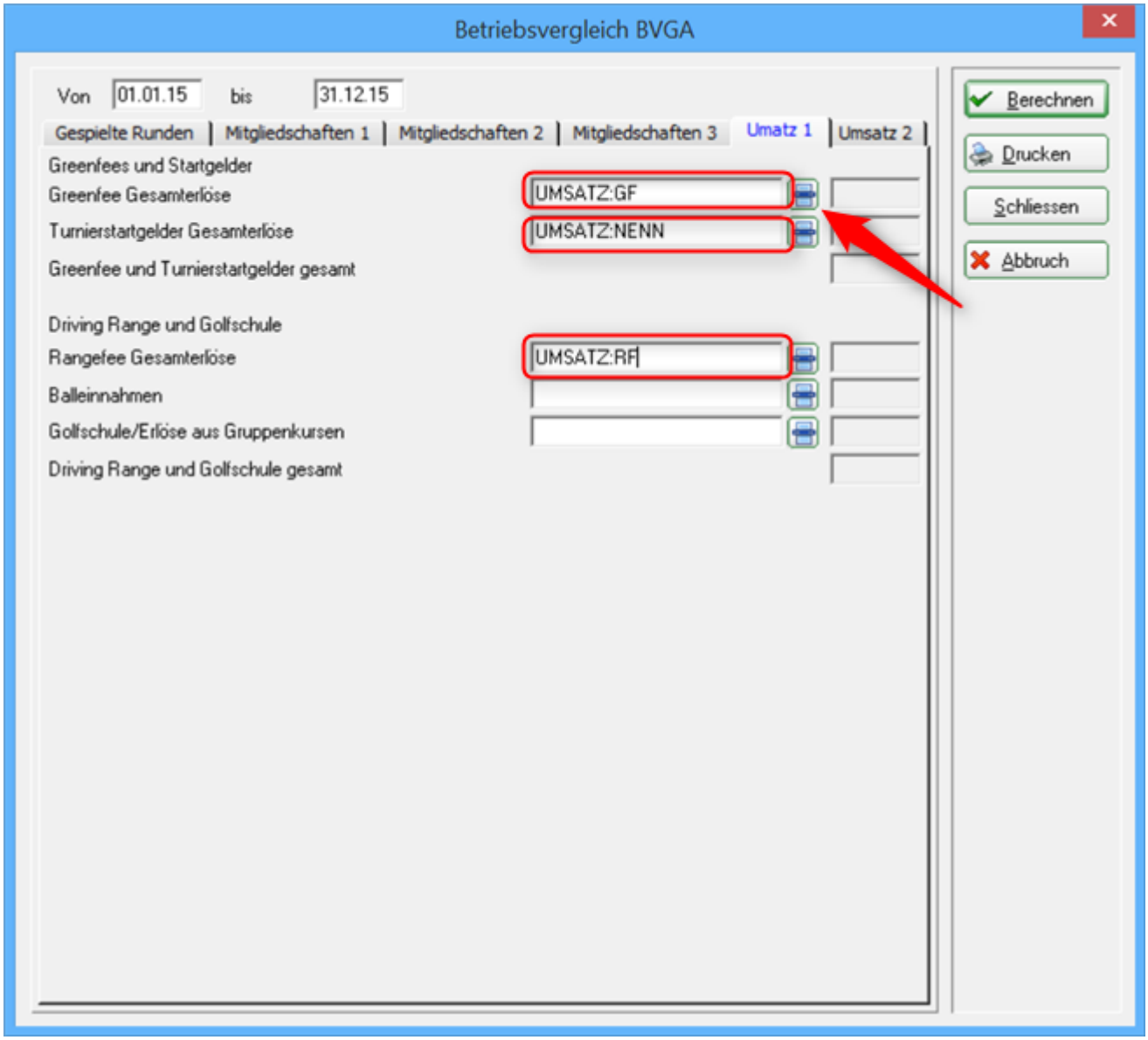

Es öffnet sich folgende Auswahl:

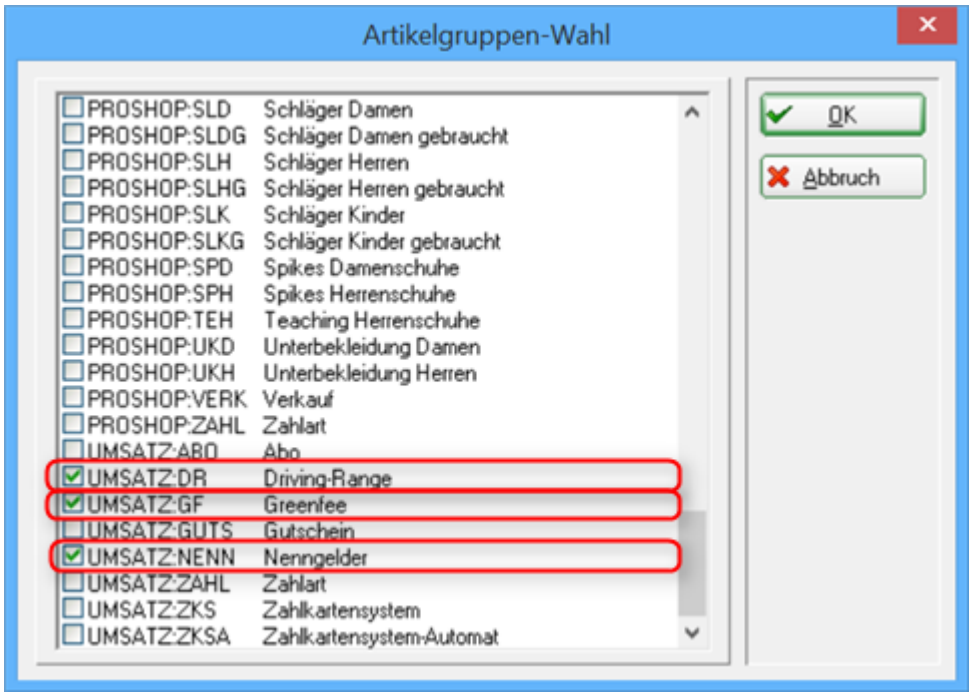

Hier markieren Sie jeweils bei den einzelnen Umsätzen die Warengruppe des Kontenbereichs.

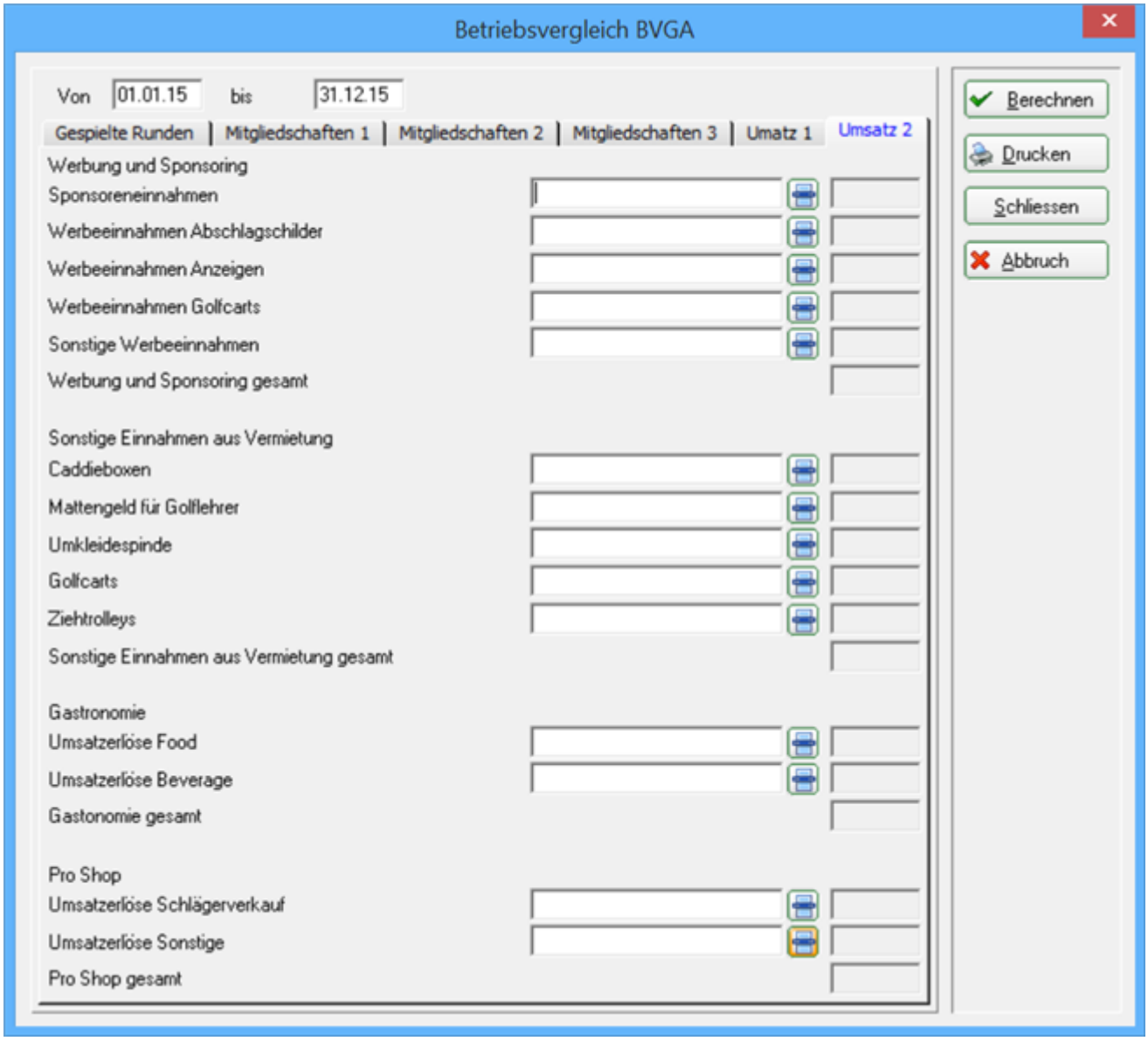

Sofern alle Angaben und alle benötigten Felder ausgefüllt sind, können Sie über den Button ***Berechnen*** die Daten von PC CADDIE errechnen lassen. Dies kann eine Weile dauern.

Danach sehen Sie, dass alle Angaben bei ***Punkt 2*** ausgefüllt sind.

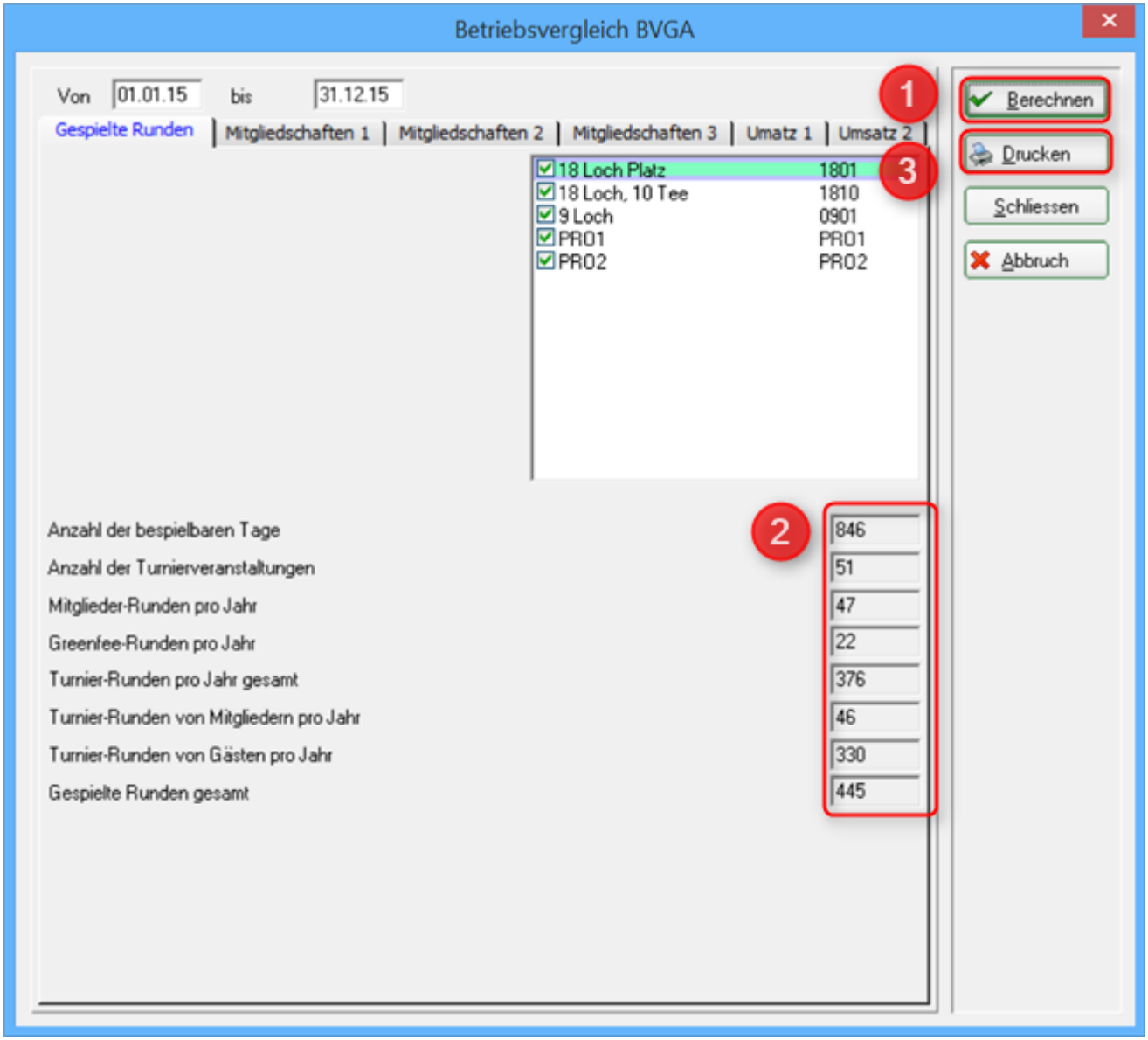

PC CADDIE errechnet alle Daten:

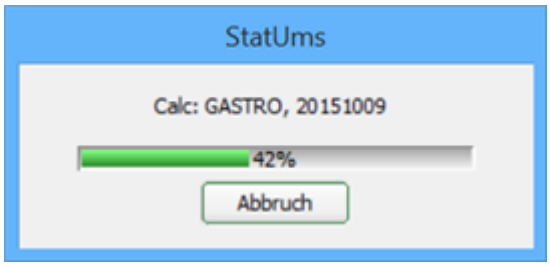

Beispielhaft sehen Sie auch die ausgefüllten Daten in der Lasche ***Mitgliedschaften 1*** und ***Umsatz 1***.

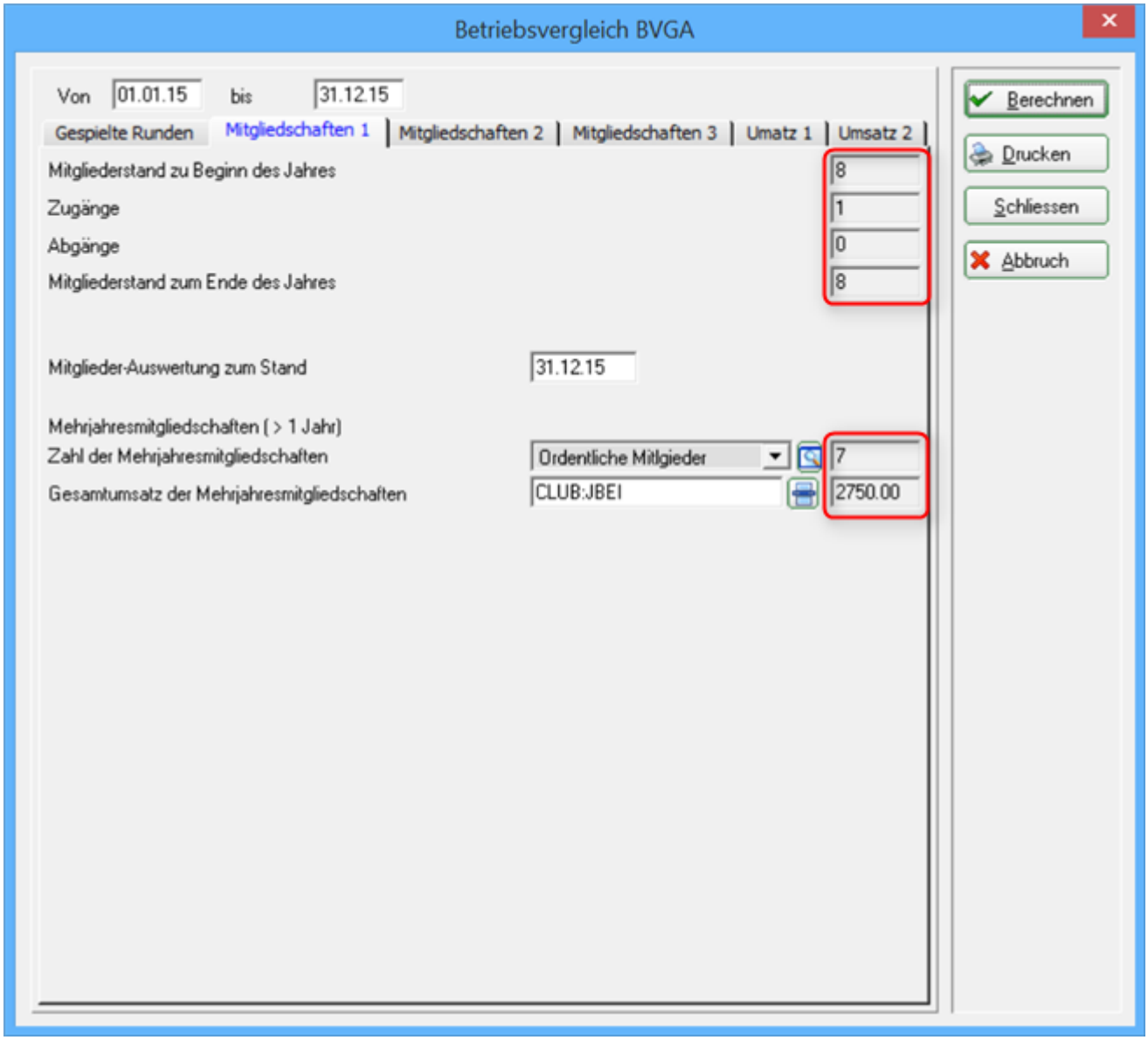

Danach können Sie über ***3 Drucken*** die Daten drucken und in die vom Bundesverband Golfanlagen bereitgestellten Formulare übertragen:

Betriebsvergleich BVGA

Daten von 01.01.15 bis 31.12.15

Attribut	Wert
B.1 Gespielte Runden	
Anzahl der bespielbaren Tage	846
Anzahl der Turnierveranstaltungen	51
Mitglieder-Runden pro Jahr	47
+ Greenfee-Runden pro Jahr	22
+ Turnier-Runden pro Jahr gesamt	376
Turnier-Runden von Mitgliedern pro Jahr	46
Turnier-Runden von Gästen pro Jahr	330
B.2 Mitglieder	
Mitgliederstand zu Beginn des Jahres	8
+ Zugänge	1
- Abgänge	0
Mitgliederstand zum Ende des Jahres	8
C.2.1 Mehrjahresmitgliedschaften	
Zahl der Mehrjahresmitgliedschaften	7
Gesamtumsatz der Mehrjahresmitgliedschaften	2750.00

Attribut	Wert
C.2.2 Jahresmitgliedschaften	
1-Jahresmitgliedschaften	435
- Umsatz	2750.00
- Durchschnitt pro Person	392.86
Zweitmitgliedschaften	0
- Umsatz	0.00
- Durchschnitt pro Person	0.00
Schnuppermitgliedschaften	0
- Umsatz	0.00
- Durchschnitt pro Person	0.00
Wochentagsmitgliedschaften	0
- Umsatz	0.00
- Durchschnitt pro Person	0.00
Firmenmitgliedschaften	0
- Umsatz	0.00
- Durchschnitt pro Person	0.00
Fernmitgliedschaften	0
- Umsatz	0.00
- Durchschnitt pro Person	0.00
Wenigspielermitgliedschaften	0
- Umsatz	0.00
- Durchschnitt pro Person	0.00
Jugendliche-/Kinder-Mitgliedschaften	0
- Umsatz	0.00
- Durchschnitt pro Person	0.00
Studentenmitgliedschaften	0
- Umsatz	0.00
- Durchschnitt pro Person	0.00
Sonstige Mitgliedschaften	0
- Umsatz	0.00
- Durchschnitt pro Person	0.00
Passive Mitgliedschaften	437
- Umsatz	0.00
- Durchschnitt pro Person	0.00
Summe der Jahresmitgliedschaften	
- Anzahl:	872
- Umsatz:	2750.00

Attribut	Wert
C.3 Greenfees und Startgelder	
Greenfee Gesamterlöse	3075.66
Turnierstartgelder Gesamterlöse	0.00
Greenfee und Turnierstartgelder gesamt	**3075.66**
C.4 Driving Range und Golfschule	
Rangefee Gesamterlöse	3075.66
Balleinnahmen	0.00
Golfschule/Erlöse aus Gruppenkursen	0.00
Driving Range und Golfschule gesamt	**3075.66**
C.5 Werbung und Sponsoring	
Sponsoreneinnahmen	0.00
Werbeeinnahmen Abschlagschilder	0.00
Werbeeinnahmen Anzeigen	0.00
Werbeeinnahmen Golfcarts	0.00
Sonstige Werbeeinnahmen	0.00
Werbung und Sponsoring gesamt	**0.00**
C.7 Sonstige Einnahmen aus Vermietung	
Caddieboxen	0.00
Mattengeld für Golflehrer	0.00
Umkleidespinde	0.00
Golfcarts	0.00
Ziehtrolleys	0.00
Sonstige Einnahmen aus Vermietung gesamt	**0.00**
C.9 Gastronomie	
Umsatzerlöse Food	0.00
Umsatzerlöse Beverage	0.00
Gastonomie gesamt	**0.00**
C.10 Pro Shop	
Umsatzerlöse Schlägerverkauf	0.00
Umsatzerlöse Sonstige	0.00
Pro Shop gesamt	**0.00**

PC CADDIE 2015 © 1988-2015 Schmedding Software Systeme GmbH

Informationen und Formulare zum Betriebsvergleich des Bundesverband Golfanlagen erhalten Sie hier auf der Homepage des BVGA:
BVGA Betriebsvergleich