Turnier exportieren

Export zum PC CADDIE Server

- Hierzu braucht der Exportierende Golfclub und der Importierende Golfclub PC CADDIE.
- Sie können hier auch länderübergreifend Turniere exportieren, achten Sie lediglich auf die korrekten Clubnummern mit Länderkennung vorneweg z.B: 043 für Österreich, 041 für die Schweiz, und 049 für Deutschland

Klicken Sie auf ***Wettspiele/Turnier exportieren*** und wählen Sie das Turnier aus, das für einen anderen Club, der ebenfalls mit PC CADDIE arbeitet, exportiert werden soll. Sie sehen dann sofort den 2. kommenden Screenshot.

Oder: Sie nehmen den Weg über ***Wettspieler/neu anlegen, abwickeln, löschen***, wählen dann das Turnier aus und klicken dann in den Turniergrundeinstellungen rechts auf den Button ***Internet***.

Über den Button ***Export*** gelangen Sie ebenfalls in das nächste Fenster:

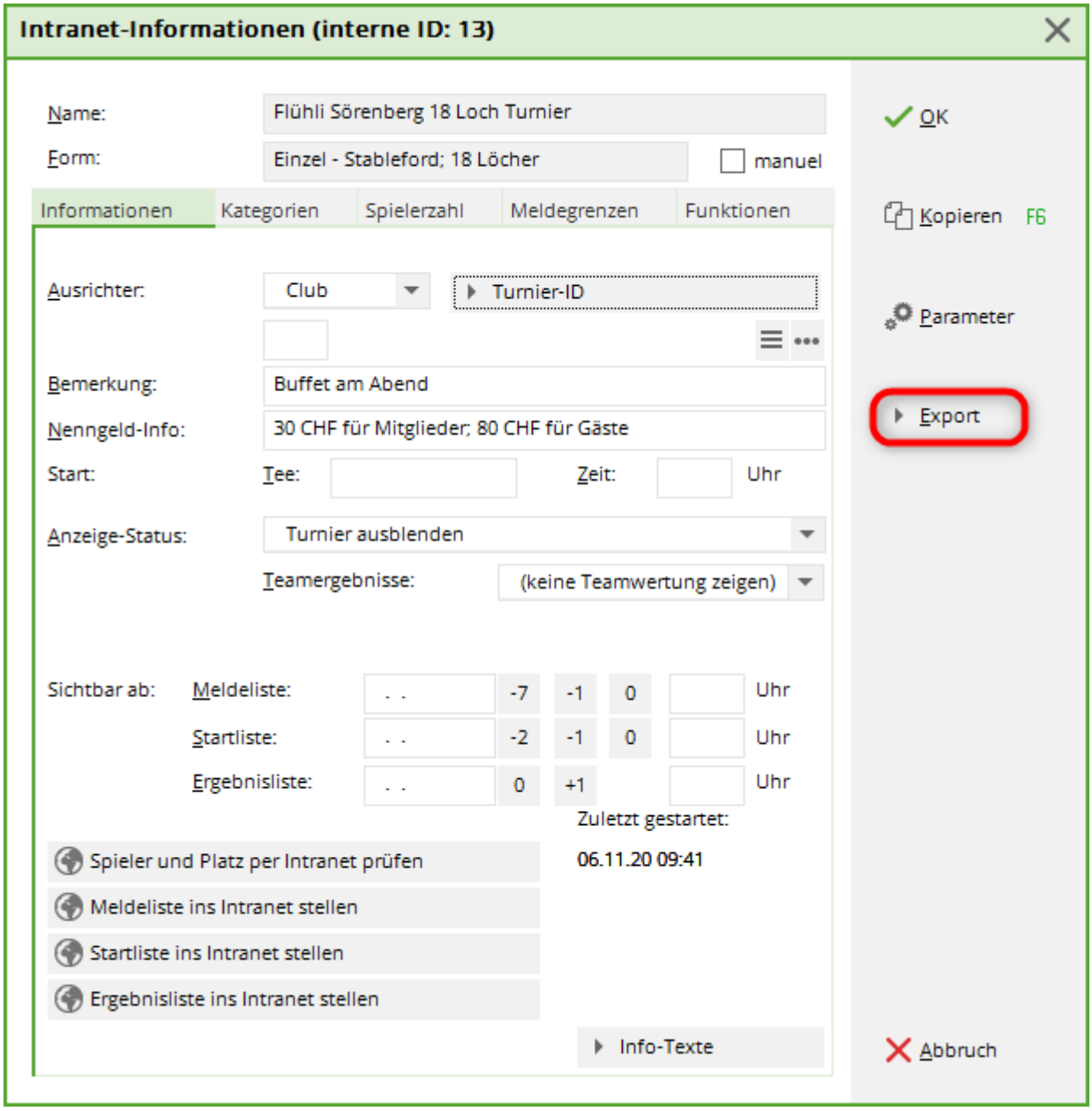
Intranet-Informationen (interne ID: 13)
Name:
Flühli Sörenberg 18 Loch Turnier
Form:
Einzel - Stableford; 18 Löcher
manuel
Informationen
Kategorien
Spielerzahl
Meldegrenzen
Funktionen
Ausrichter:
Club
Turnier-ID
Bemerkung:
Buffet am Abend
Nenngeld-Info:
30 CHF für Mitglieder; 80 CHF für Gäste
Start:
Tee:
Zeit:
Uhr
Anzeige-Status:
Turnier ausblenden
Teamergebnisse:
(keine Teamwertung zeigen)
Sichtbar ab:
Meldeliste:
-7
-1
0
Uhr
Startliste:
-2
-1
0
Uhr
Ergebnisliste:
0
+1
Uhr
Zuletzt gestartet:
06.11.20 09:41
Spieler und Platz per Intranet prüfen
Meldeliste ins Intranet stellen
Startliste ins Intranet stellen
Ergebnisliste ins Intranet stellen
Info-Texte
OK
Kopieren
F6
Parameter
Export
Abbruch

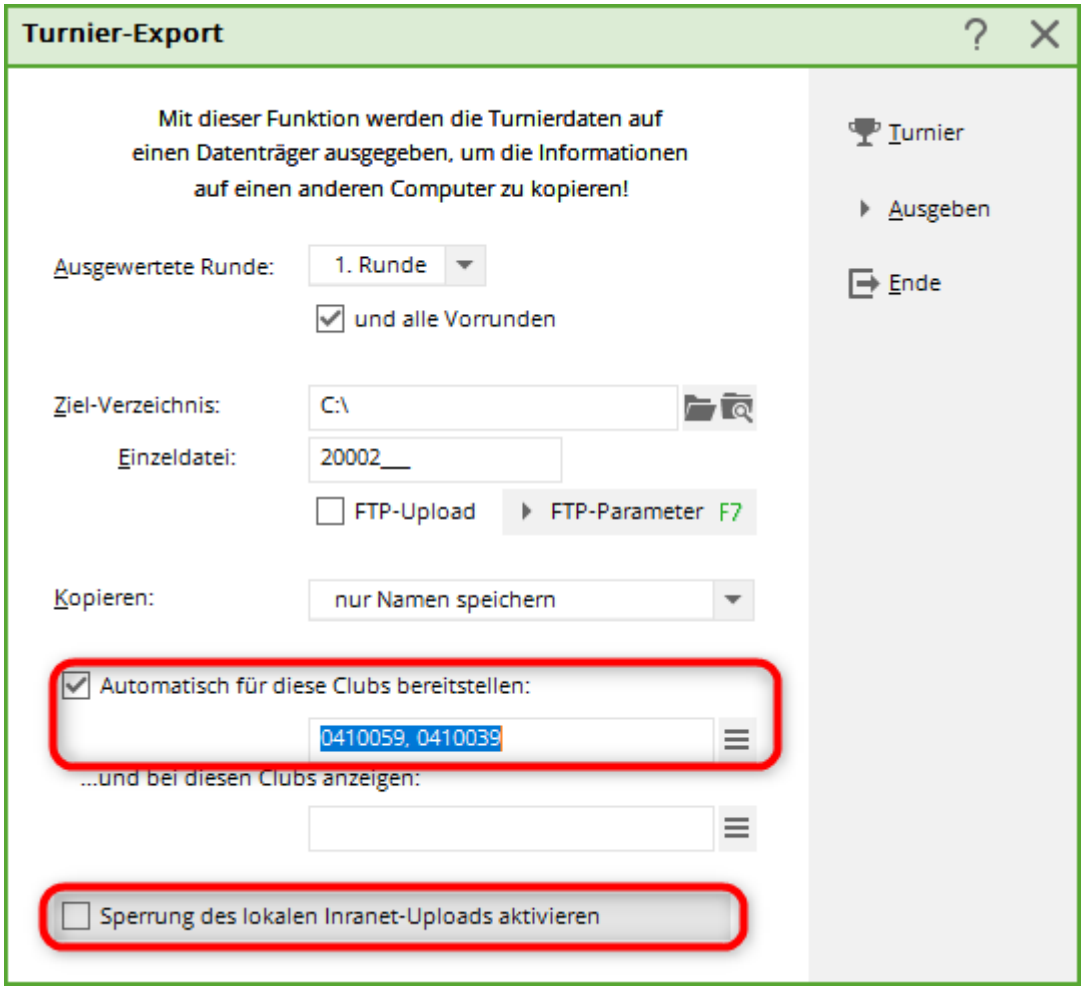

Setzen Sie den Haken bei „automatisch für diese Clubs bereitstellen“ und schreiben Sie die Nummer des Clubs mit Ländercode in das Feld. Wenn Sie die Clubnummer nicht wissen, nutzen Sie bitte den Listenbutton rechts, über SUCHEN finden Sie komfortabel den Club und können ihn anhaken!
Bei „Kopieren“ passt die Einstellung „nur Namen speichern“ zumeist, Sie können jedoch auch die Mobilnummern mit exportieren (Datenschutz bitte klären, nur von PC CADDIE zu PC CADDIE mögich), damit der Empfängerclub z.B. die Startzeiten per SMS verschicken kann.
Mit dieser Option werden allerdings beim Empfänger nur Mobilnummern bei denjenigen Personen importiert, die ein leeres Mobilnummernfeld in den Personenmaske aufweisen.
Änderungen der Mobilnummern werden beim Import nicht vorgenommen, weil man nicht wissen kann, wo der Kunde zuletzt die aktuelle Mobilnummer bekanntgegeben hat.

Setzen Sie den Haken auch bei ***Sperrung des lokalen Intranets aktivieren***, wenn Sie das Turnier jetzt nicht ans Intranet übertragen wollen. Dies wäre wichtig, falls Sie hier andere Rundeneinstellungen übertragen als zuvor ans Intranet.

Klicken Sie auf ***Ausgeben,*** sobald Sie diese Einstellungen vorgenommen haben und starten Sie den Turnierexport. Wenn alles geklappt hat, erscheint dieses Fenster:

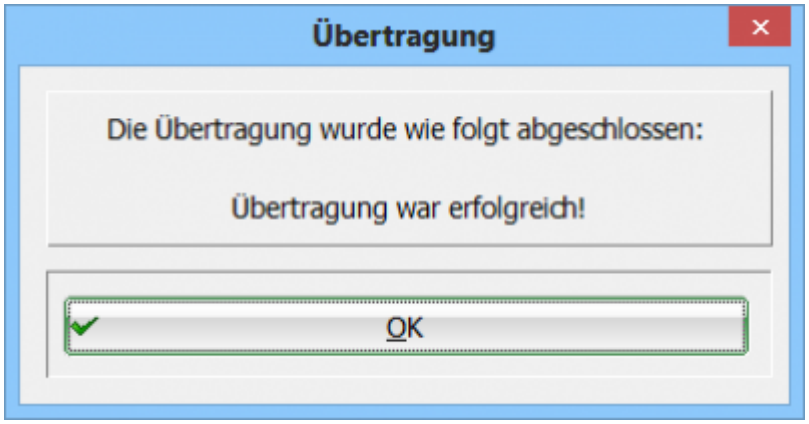

Das Turnier ist erfolgreich auf den PC CADDIE Server übertragen, von wo es der Empfänger importieren kann: Turnier importieren

Export zum Intranet

oder

- Hier hat der exportierende Club ein anderes Clubverwaltungsprogramm.
- es gibt keine internationale Schnittstelle, die Funktion kann nur innerhalb Deutschland oder innerhalb der Schweiz verwendet werden, d.h. beide Clubs, Absender und Empfänger müssen im selben Land sein.

Öffnen Sie das Wettspiel mit ***Wettspiele/Turnier neu anlegen, bearbeiten, löschen*** und klicken Sie auf den Button ***Internet.***

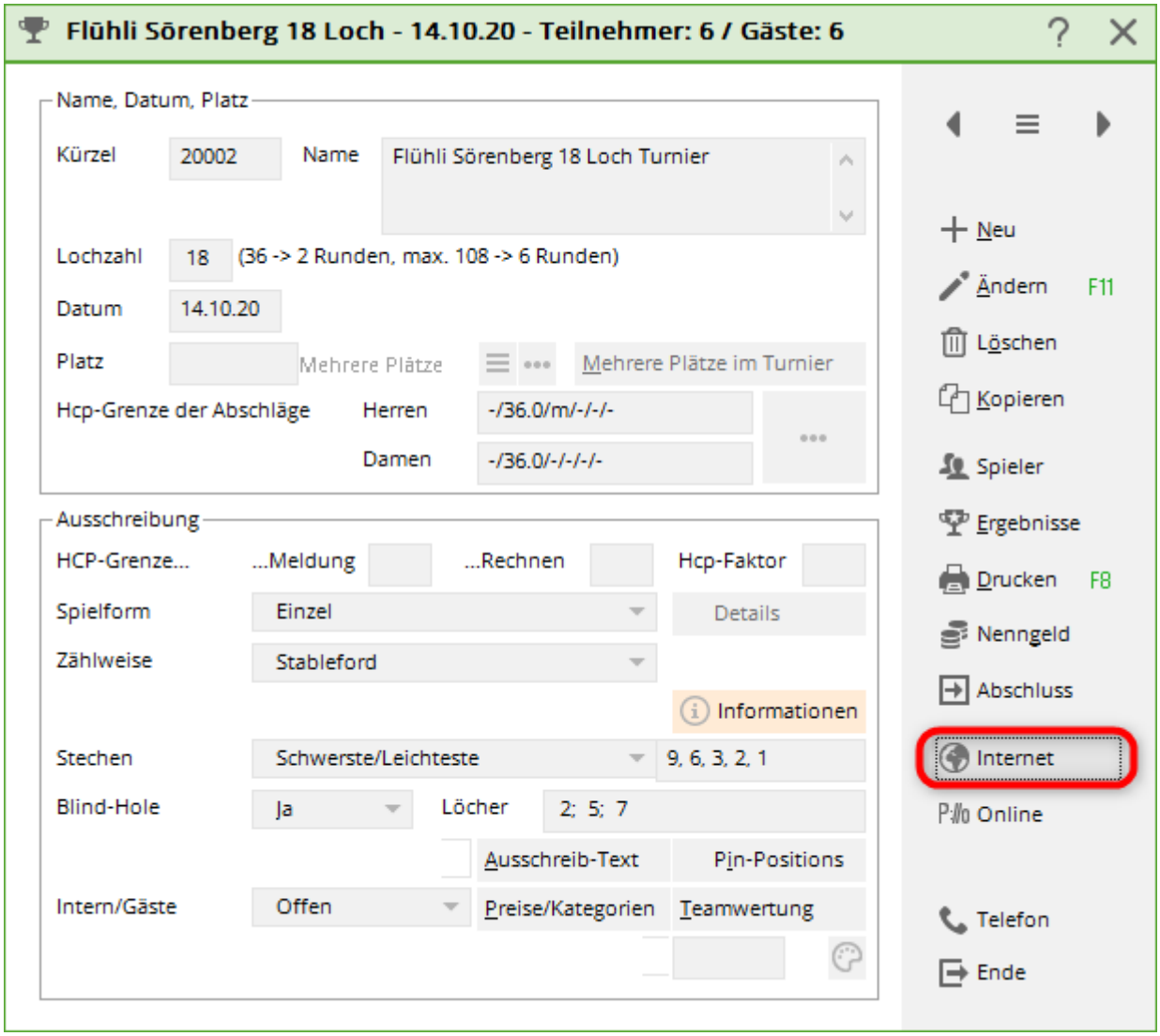

Teilen Sie DGV-ID des Turniers dem Empfängerclub zusätzlich mit (Datenschutzgründe DGV), damit dieser das Turnier aus dem Intranet laden kann. Wenn das Turnier noch keine ID hat, klicken Sie bitte auf ***OK*** und starten den Intranetabgleich. Damit wird eine DGV-ID aus dem Intranet angefordert.

Aktivieren Sie bitte sowohl Startliste als auch Ergebnisliste für den Übertrag ans Intranet, damit der importierende Club auch alles laden kann, was er braucht.

Besonders wichtig ist auch, dass Sie sowohl ***Startliste als auch Ergebnisliste nochmals neu ans Intranet übertragen***, nachdem Sie den Export an einen anderen Club aktiviert haben. Wenn bereits zu Beginn des Turniers der Export eingestellt war, steht für den Empfängerclub dadurch mit der normalen Abwicklung schon alles zur Verfügung.

Weiter geht's bei ***Export*** (2)

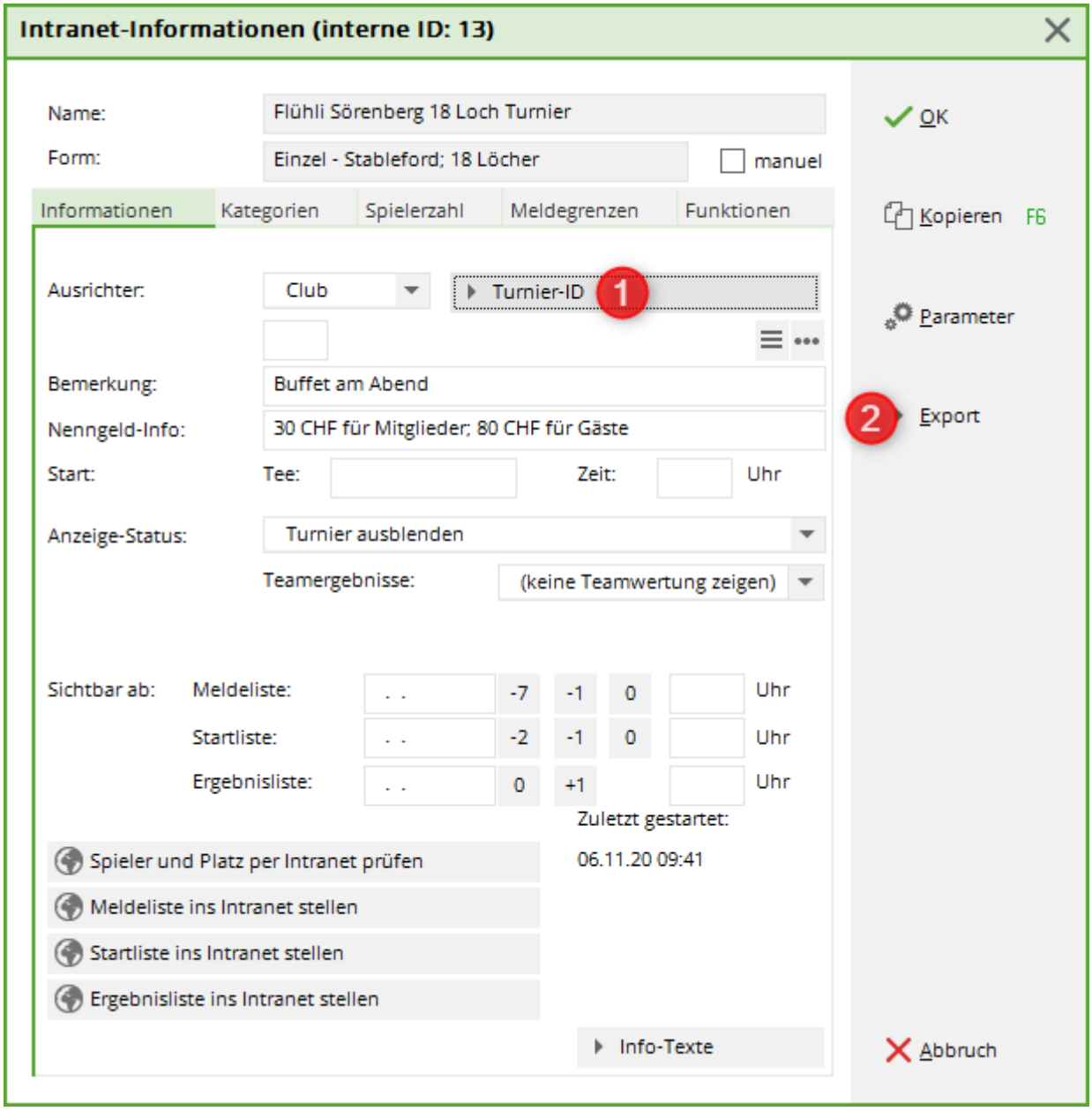

Setzen Sie den Haken bei ***automatisch für diese Clubs bereitstellen*** und fügen Sie bitte die Club-Nummer des Empfängerclubs ein z.B.: 1234 (bei mehreren Clubs mit ; getrennt, z.B.: 1234;8765)

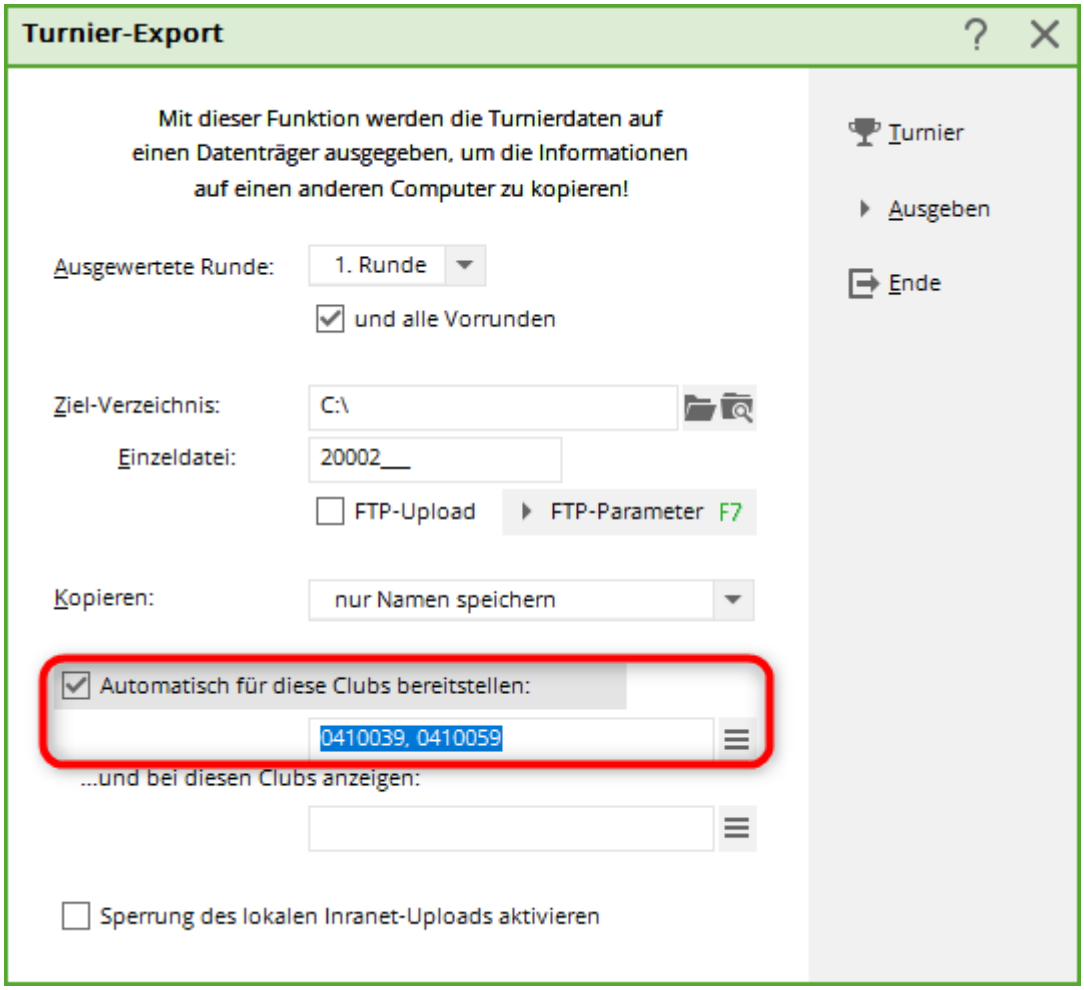

Anschließend klicken Sie wieder auf ***OK*** und starten danach den Intranetabgleich. Damit steht das Turnier für den Empfänger zur Abholung im Intranet bereit.

Der Empfänger mit der anderen Clubverwaltungssoftware sollte wissen, dass die Preiseinteilung nach dem Import neu angelegt werden muss, zusätzlich müssen die Platzdaten aus dem Intranet gesondert geladen werden.

Export als Turnierdatei

Diese Funktion wurde viel genutzt, um Turnierdateien per Mail an andere PC CADDIE Clubs zu exportieren, bevor es die Möglichkeit gab, Turniere auf den PC CADDIE Server zu exportieren und von dort zu importieren. Turnierdateien können nur von anderen PC CADDIE-Nutzern eingelesen werden. Sinnvoll ist es nach wie vor, wenn z.B. kein Internet zur Verfügung steht und man die Datei per USB-Stick braucht.

Nehmen Sie den Weg ***Wettspiele/Turnier exportieren*** und wählen Sie das Turnier aus. Sie erhalten folgendes Bild:

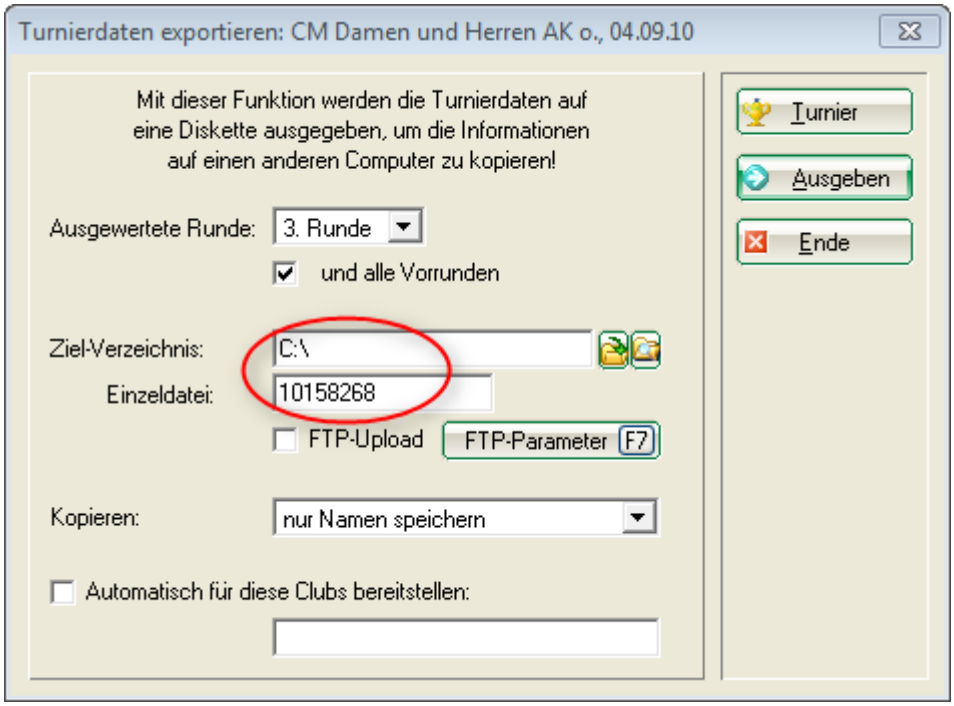

Geben Sie das gewünschte Ziel-Verzeichnis ein und notieren Sie sich die Turniernummer ***(Einzeldatei).*** Klicken Sie auf ***Ausgeben*** und starten Sie den Turnierexport. Sie haben nun die Möglichkeit, z.B. die Datei per E-Mail-Anhang zu verschicken.

Export für den Order of Merit der ASG

PC CADDIE muss auf der aktuellen Version sein. Das ist die wichtigste Voraussetzung, damit der Export klappt. Prüfen Sie bitte, ob eine neue Programmversion zur Verfügung steht und spielen Sie das Update gegebenenfalls ein.

Danach exportieren Sie das Turnier wie oben beschrieben und geben den Zielort wie folgt ein:

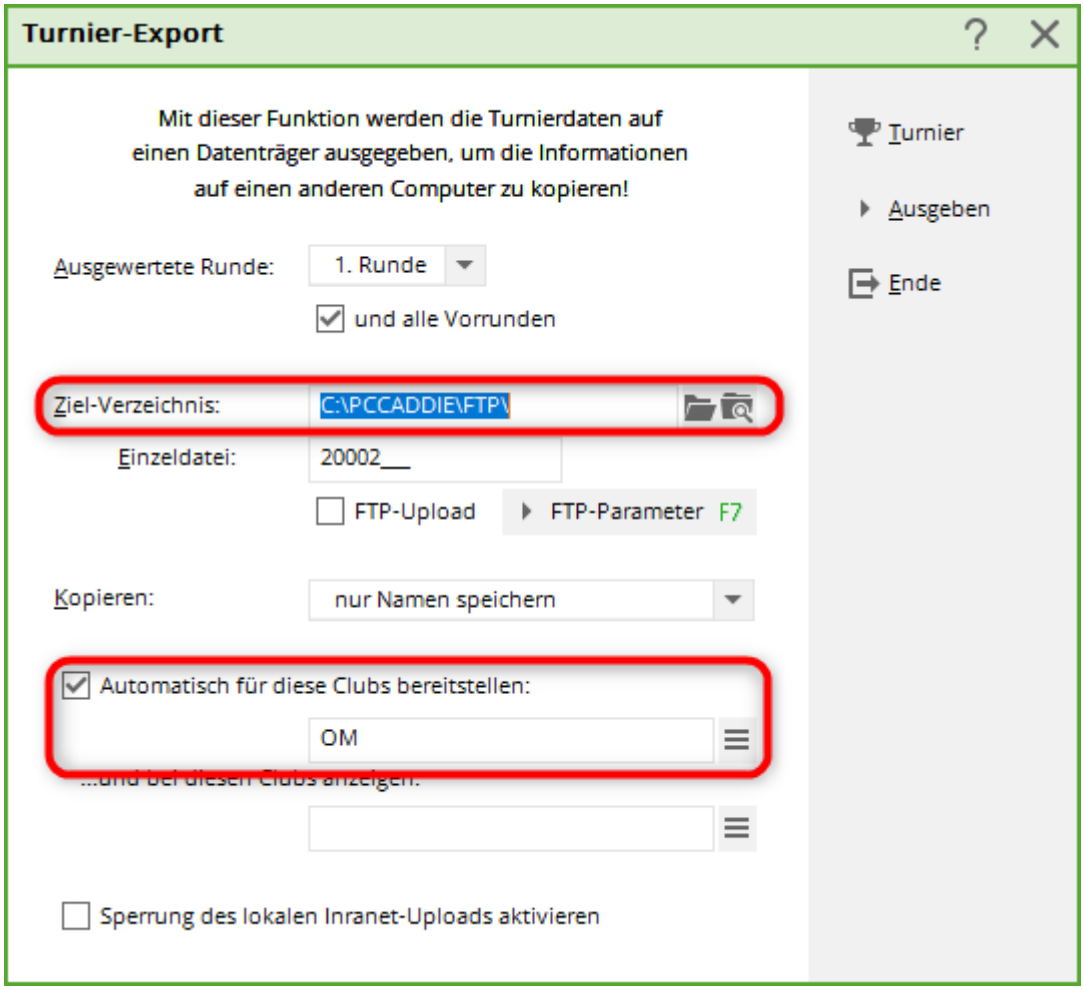
Turnier-Export
Mit dieser Funktion werden die Turnierdaten auf einen Datenträger ausgegeben, um die Informationen auf einen anderen Computer zu kopieren!
Ausgewertete Runde:
1. Runde
und alle Vorrunden
Ziel-Verzeichnis:
C:\PCCADDIE\FTP\
Einzeldatei:
20002__
FTP-Upload
FTP-Parameter F7
Kopieren:
nur Namen speichern
Automatisch für diese Clubs bereitstellen:
OM
Sperrung des lokalen Inranet-Uploads aktivieren
Turnier
Ausgeben
Ende