Timetable-Farbeinstellungen

Unter ***Timetable/Timetable-Farbeinstellungen*** bietet PC CADDIE Ihnen die Möglichkeit, die Farbeinstellungen im Timetable nach Ihren Wünschen zu gestalten:

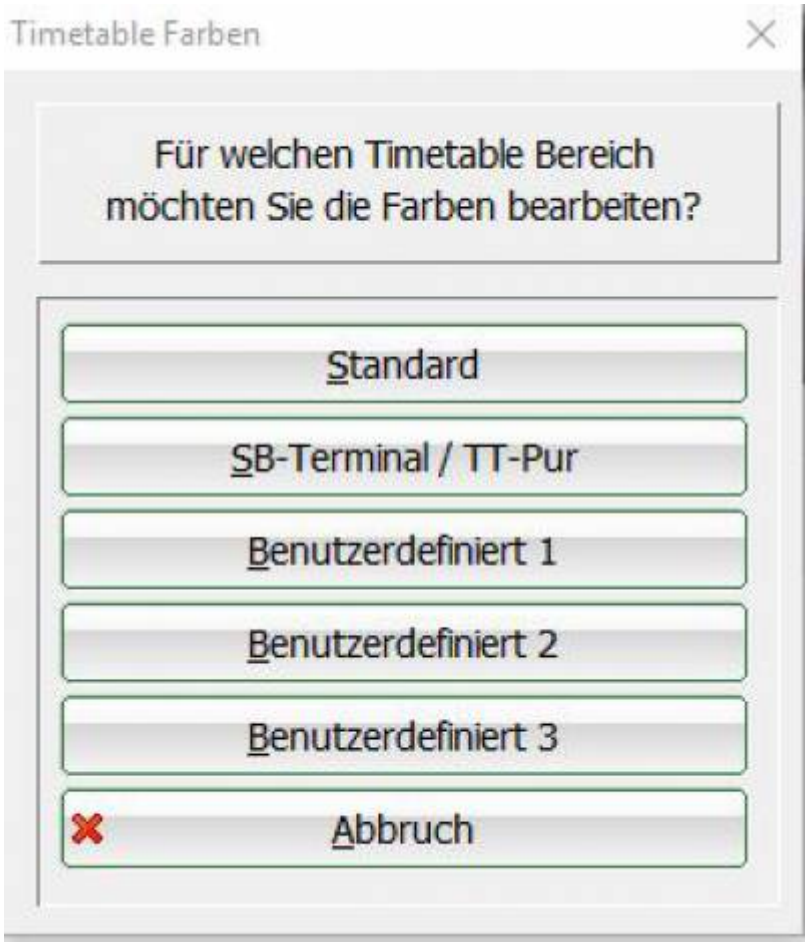

Hier wählen Sie aus welche Farbeinstellungen genutzt werden sollen. Es besteht die Möglichkeit die Farbeinstellung überall gleich zu haben, oder aber für Terminal und Timetable-Pur separate Einstellungen zu machen und zu hinterlegen.

Zusätzlich gibt es noch die Option mehrere individuelle Farbeinstellungen zu generieren.

Die folgenden Sonderparameter müssen hierbei verwendet werden:

- **TIME_COLSEL** ermöglicht verschiedene Farbeinstellungen im Timetable

- **TIME_COLUSER: 1** (oder 2 oder 3) benutzt die Vorlagen „Benutzerdefiniert 1 bis 3“

Unter dem Menüpunkt Farbeinstellungen können Sie dann die gewünschte Farbegestaltung hinterlegen:

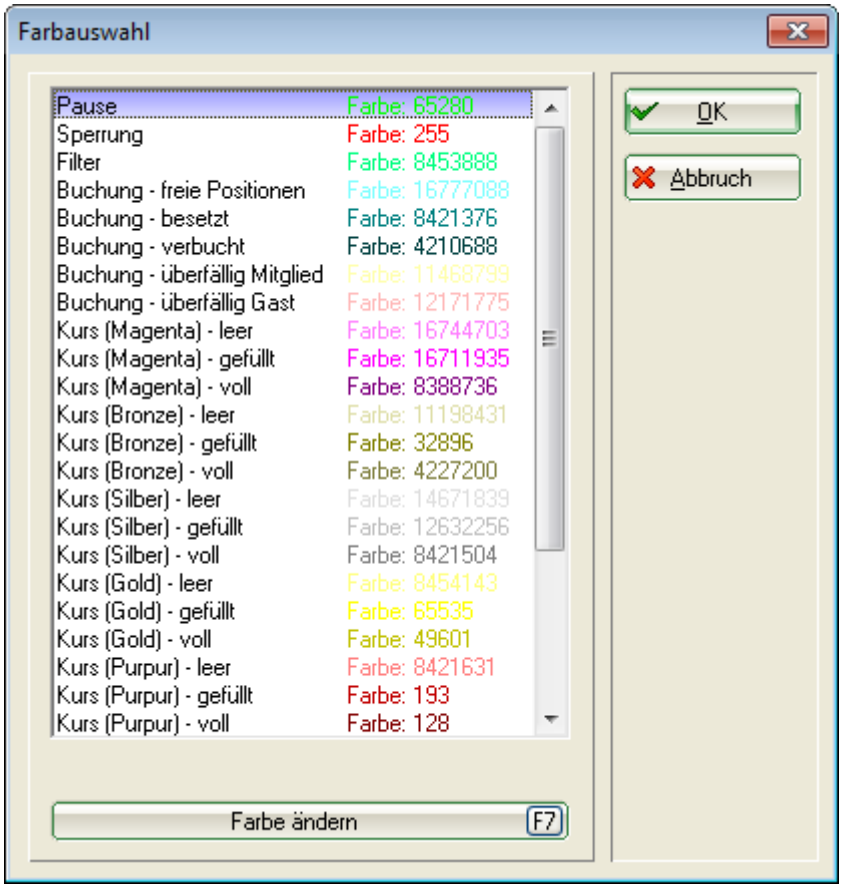

Aktivieren Sie mit dem Cursor diejenige Funktion, welche Sie verändern möchten und ändern Sie die Farbe mit dem ***Button Farbe ändern*** (F7).

Verwenden Sie diskrete Farben mit einem guten, gegenseitigen Kontrast. Die PC CADDIE Grundeinstellung ist meist schon sehr praktisch hinterlegt.