Erweiterte Suche nach Buchungen

Diese Funktion ist besonders hilfreich, wenn es darum geht, Buchungen mit spezifischen Eigenschaften zu suchen. So lassen sich zum Beispiel auch einfach alle gelöschten Buchungen einer einzelnen Person in einem bestimmten Zeitraum auflisten…

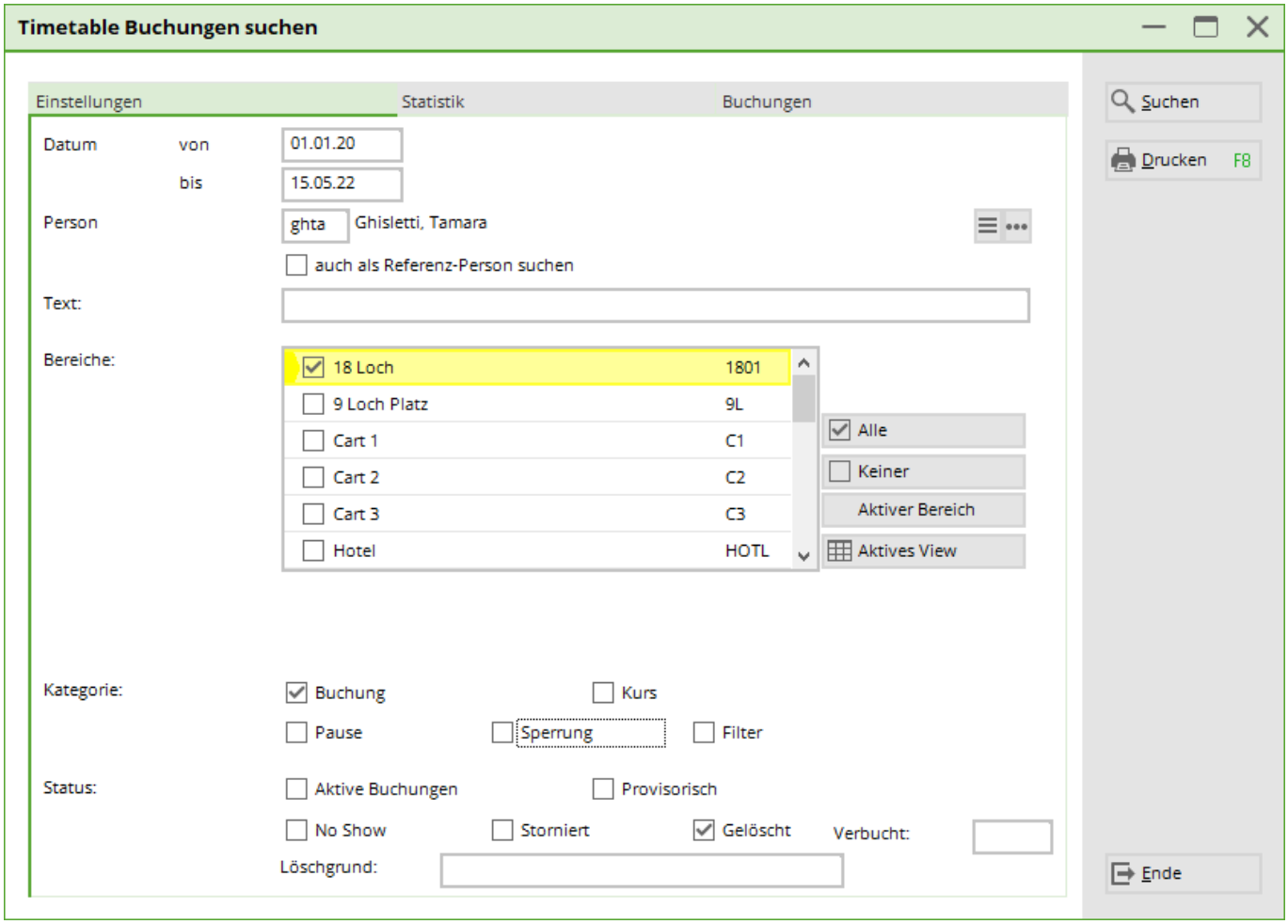

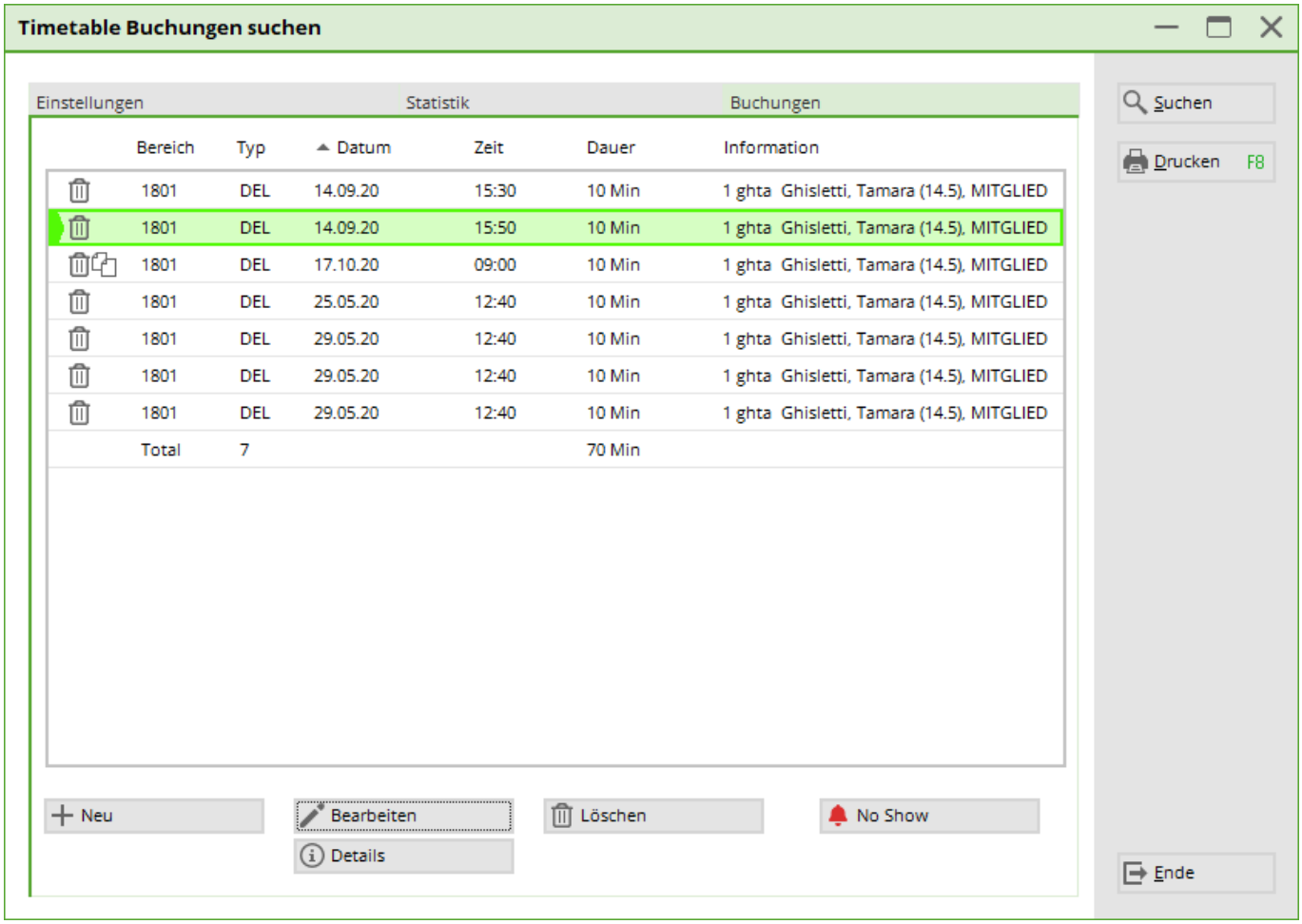

… und werden in der Übersicht als statistisch dargestellt:

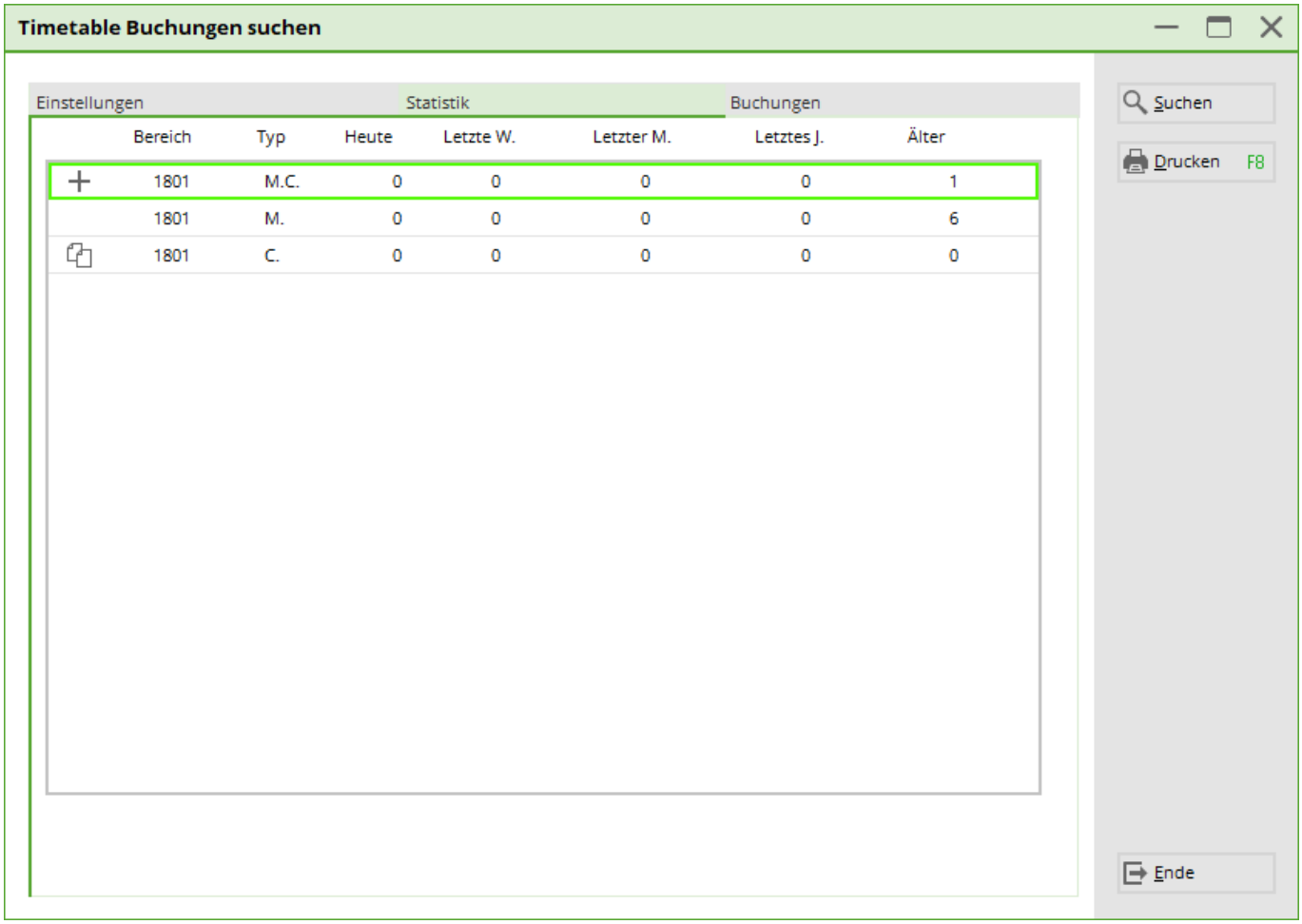

Bereich	Typ	Heute	Letzte W.	Letzter M.	Letztes J.	Älter
1801	M.C.	0	0	0	0	1
1801	M.	0	0	0	0	6
1801	C.	0	0	0	0	0

Zurück zur Übersicht