Jahresupdate Schweiz 2019

ASG wird zu Swiss Golf

Neu firmiert die ASG unter dem Namen ***Swiss Golf***
Swiss Golf

Dies ist auch in PC CADDIE integriert, die Texte sind geändert, z.B. in der Personenmaske:

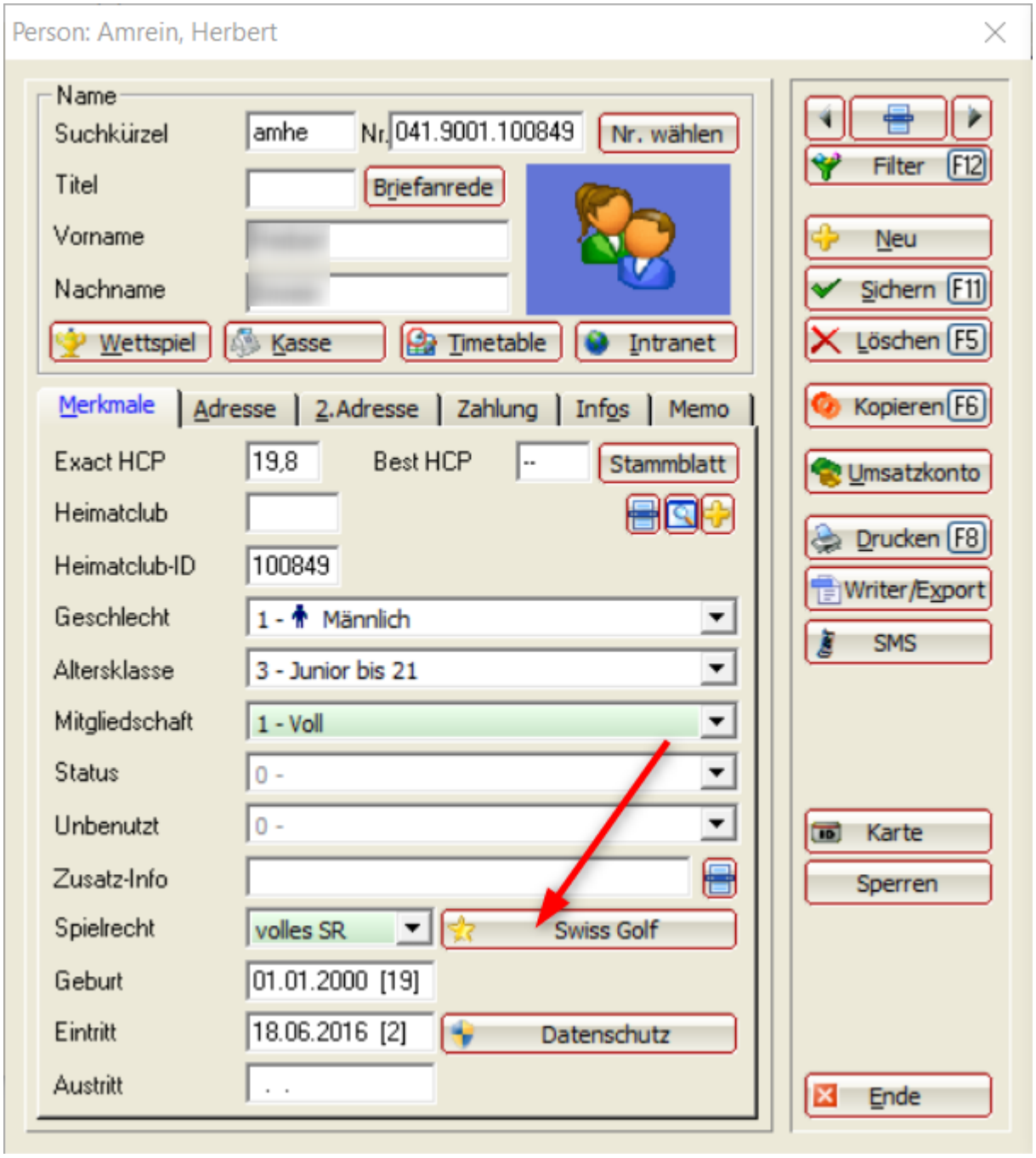

Zählspiel mit Höchstergebnis / Maximum Score | Neue Spielform

Der Maximum Score pro Loch verbessert die Spielgeschwindigkeit bei Zählspiel-Turnieren. Da die Handicap-Berechnung nach Stableford erfolgt, ist diese Spielform auch für vorgabenwirksame Wettspiele einsetzbar.
Eine Anleitung zur Abwicklung finden Sie in unter: **⇒Zählspiel mit Höchstergebnis**

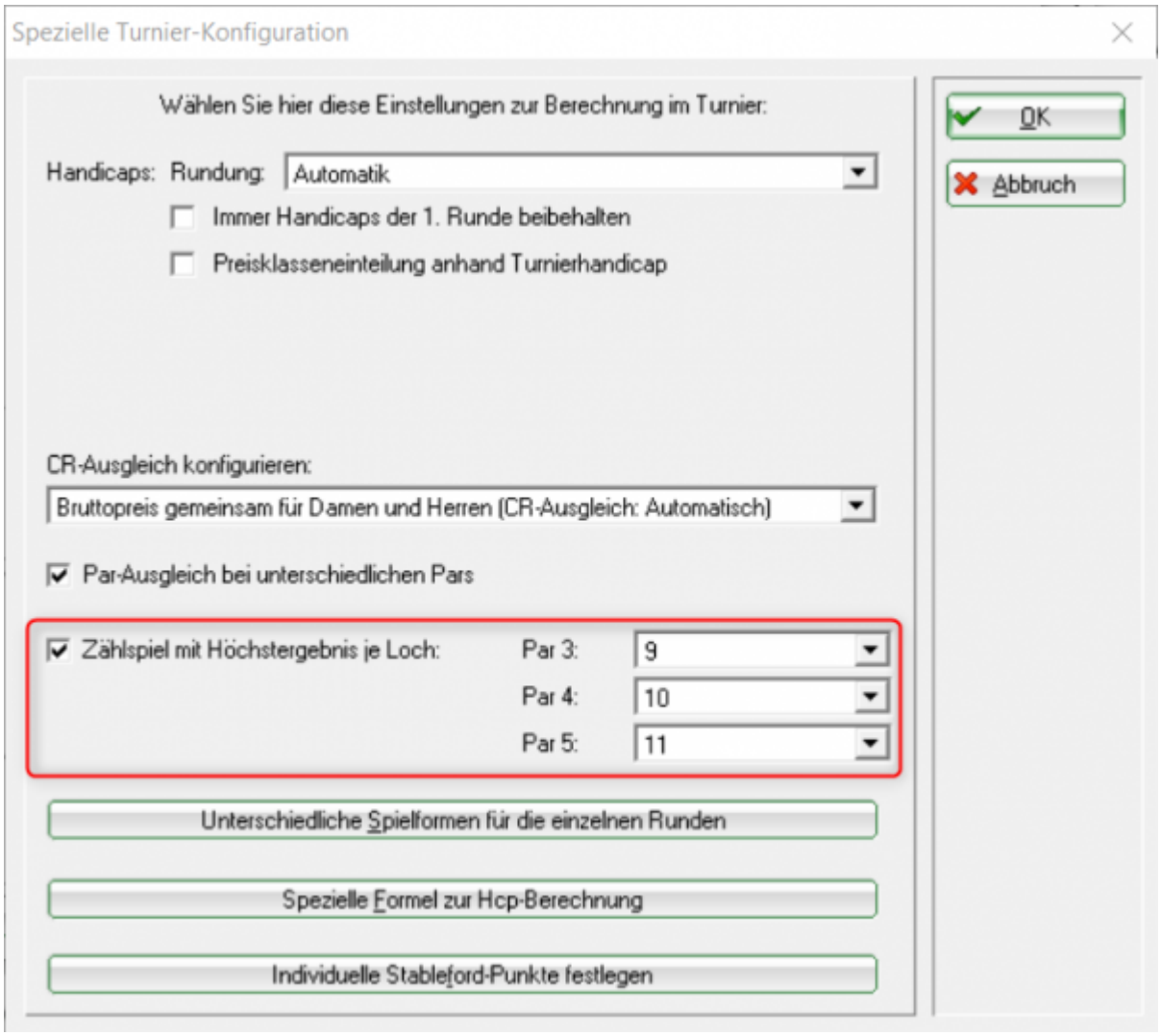

CR-Ausgleich im Brutto | Neue Sortierung

Neu ab 2019: Sortierung nach Original-gespielten Punkten
Beispiel:
In diesem Fall haben *Spieler 2 und 3* vom „Abschlag Herren Weiss“ gespielt. Der *Spieler 2* wird besser bewertet als *Spieler 3*, weil er ohne CR-Ausgleich, mit 22 Bruttopunkten besser gespielt hat als *Spieler 3* (Spieler 2 und 3: beide bewertet vom „Abschlag Herren Weiss“). Das Brutto gewinnt jedoch *Spielerin 1*. Denn *Spielerin 1* hat 25 Bruttopunkte vom „Abschlag Damen Rot“ erspielt, und damit ist sie besser als *Spieler 2*, der mit CR-Ausgleich „nur“ 24 Bruttopunkte erspielt hat. Die *Spielerin 1* wird auf den ersten Platz gesetzt.

CR Ausgleich [redacted] - 17.01.2019

Ergebnisse

Einzel - Stableford; 18 Löcher
vorgabenwirksames Wettspiel
Provisorische Ergebnisse ohne Vorgaben-Fortschreibung

1. Platz: Dame von Abschlag ROT mit 25 gespielten Bruttopunkten
2. Platz: Herr von Abschlag weiss mit 22 gespielten Brutto und 24 Punkten mit CR-Ausgleich
3. Platz: Herr von Abschlag weiss mit 20 Brutto im Original und 25 Bruttopunkten mit CR-Ausgleich

Löcher 1-9 Golfclub Sonnenschein

Herren:	WEISS	Par: 72	Slope: 138	Course: 76.5	
Damen:	ROT	Par: 72	Slope: 127	Course: 71.1	

Stand: 14.03.19, 11:27

Pl.		Name, Vorname	Information	Hcp.	Brutt	Stechen
		Brutto				
1	1	[redacted]		**45/49**	**25**	**9/ 6/ 3/ 2**
	2	[redacted]		20,1/29	22 (24)	10/ 4/ 0/ 0
	3	[redacted]		2,5/ 8	20 (25)	10/ 7/ 3/ 2
	4	[redacted]		19,1/21	18	9/ 6/ 3/ 2

Bisher wurde der CR-Ausgleich im Brutto so sortiert:
Ein Beispiel einer bisherigen Ergebnisliste:

CR Ausgleich [redacted] - 17.01.2019

Ergebnisse

Einzel - Stableford; 18 Löcher
vorgabenwirksames Wettspiel
Provisorische Ergebnisse ohne Vorgaben-Fortschreibung

Spieler 1 gewinnt nach CR-Ausgleich mit 25 Punkten vom Herren Weiss Abschlag (CR-Wert 76,5) im Stechen gegen Spielerin 2, die von Damen rot gestartet ist (CR-Wert 71,1) und von ROT ohne CR-Ausgleich 25 Bruttopunkte erzielt hat.

Löcher 1-9 Golfclub Sonnenschein

Herren:	WEISS	Par: 72	Slope: 138	Course: 76.5	
Damen:	ROT	Par: 72	Slope: 127	Course: 71.1	

Pl.		Name, Vorname	Information	Hcp.		
		Brutto				
1	1	[redacted]		**2,5/ 8**	**25 (20)**	**12/ 7/ 3/ 2**
	*			45/49	25	9/ 6/ 3/ 2
	3			20,1/29	24 (22)	12/ 4/ 0/ 0
	4			19,1/21	18	9/ 6/ 3/ 2

Platzdaten | Course Rating für bis zu 18 Tees / Abschläge

Ab sofort können Sie ein Course-Rating für bis zu 18 Abschläge durchführen lassen.
Dafür wurden die Platzdatenfelder erweitert, für: GOLD - SILBER - SCHWARZ - WEISS - GELB - BLAU - ROT - ORANGE - GRÜN.
Und jede Abschlags-Farbe können Sie sowohl für Herren als auch für Damen vermessen lassen!
Die Anleitung zum Laden der Platzdaten finden Sie: ⇒**hier**

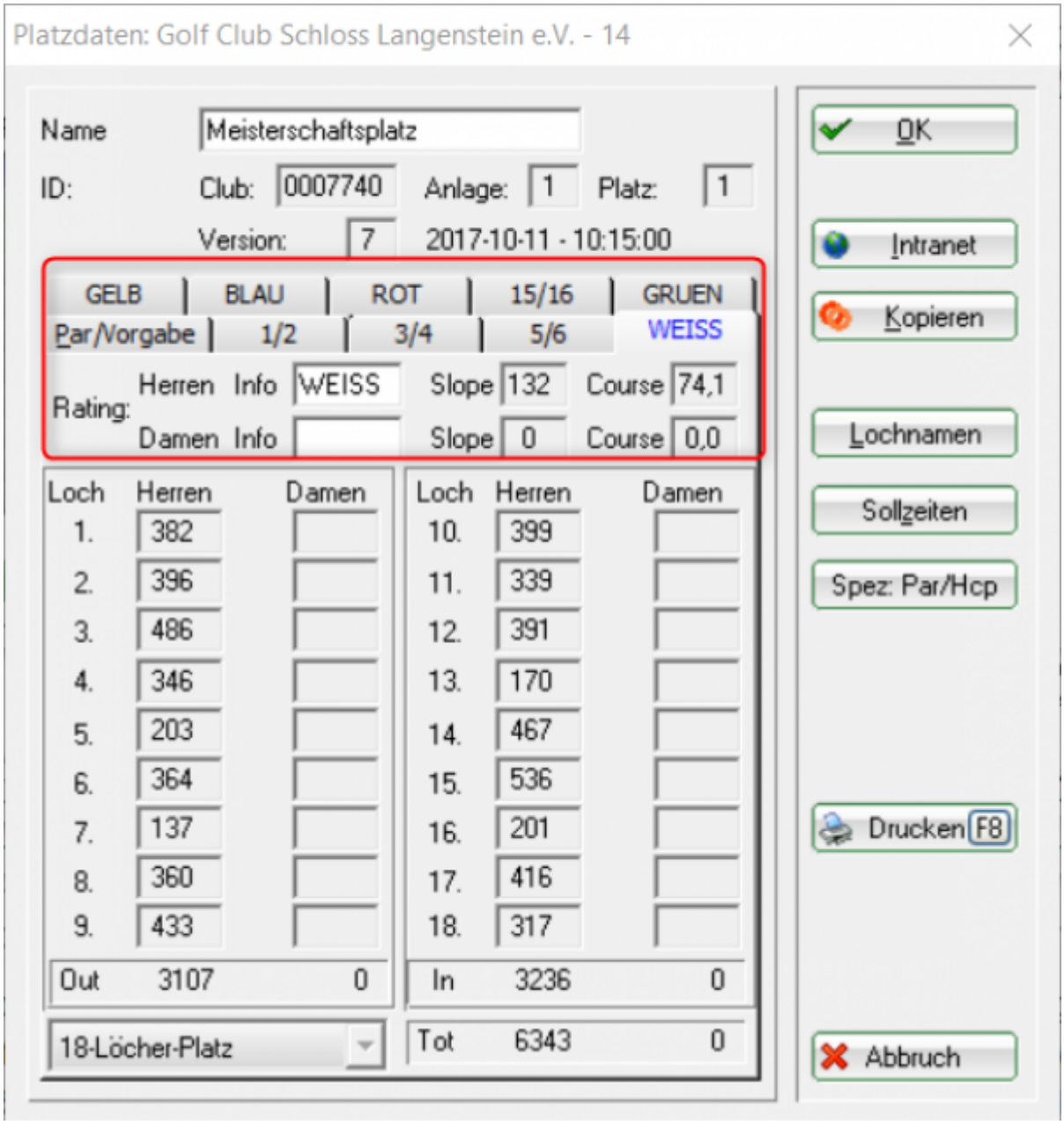

Platzdaten | Abschlagsfarben individuell wählber

Neu ist es erlaubt, die Farben der Abschläge selbst zu benennen. Die Abschlagsfarben sollen dabei aber noch erkennbar sein, z.B. können Sie aus ROT → ROSAROT machen. Nicht erlaubt ist es, GRÜN an der Position für ROT einzugeben.
Eine Übersetzung in Englisch oder Französisch ist ebenso möglich.

Hier ein Beispiel eines Club mit nur wenigen Abschlägen, aber individuellen Farbbezeichnungen:

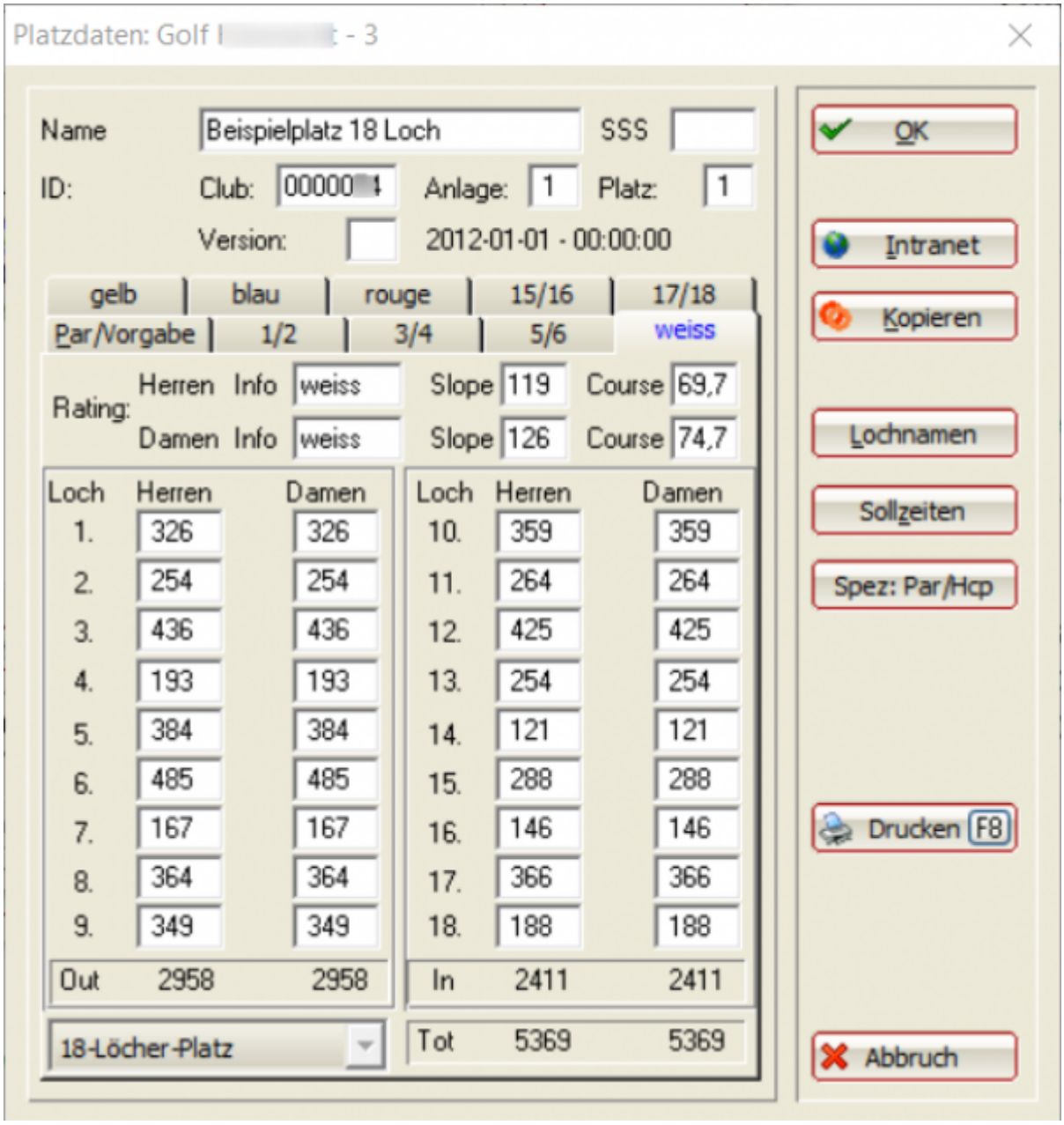

Ausgedruckte Platzdaten mit englischen Farbbezeichungen für die Abschläge.

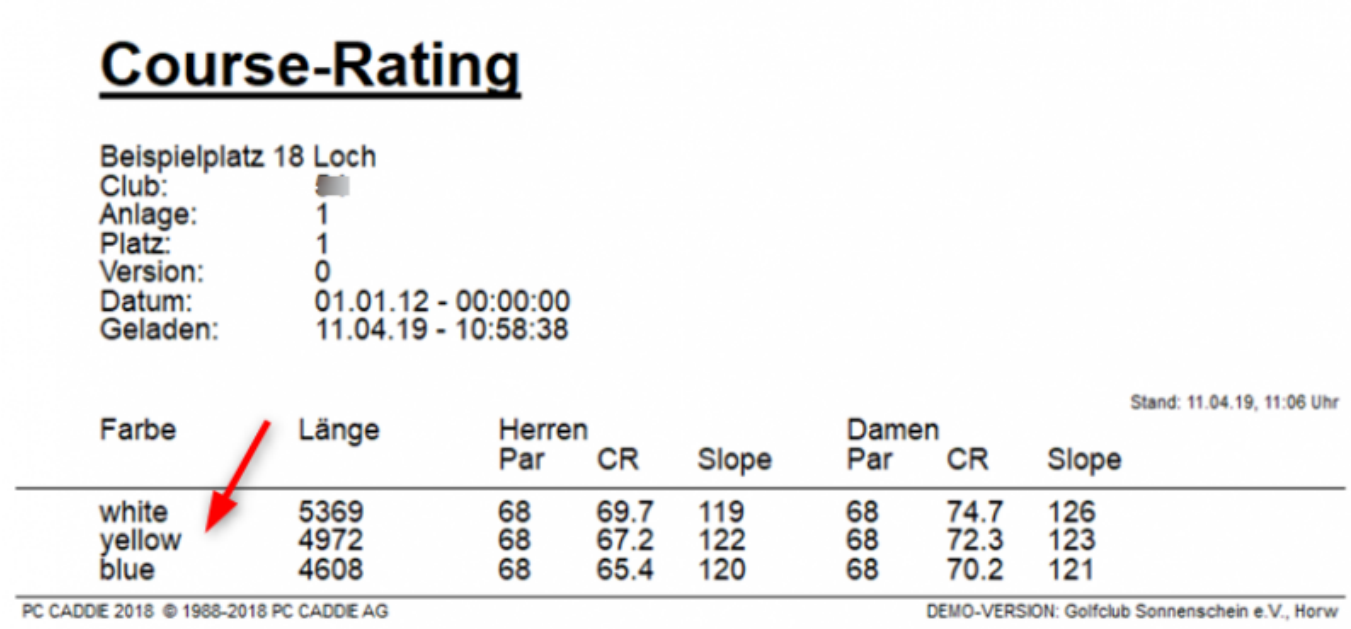

Course-Rating

Beispielplatz 18 Loch
Club: [redacted]
Anlage: 1
Platz: 1
Version: 0
Datum: 01.01.12 - 00:00:00
Geladen: 11.04.19 - 10:58:38

Stand: 11.04.19, 11:06 Uhr

Farbe	Länge	Herren Par	Herren CR	Herren Slope	Damen Par	Damen CR	Damen Slope
white	5369	68	69.7	119	68	74.7	126
yellow	4972	68	67.2	122	68	72.3	123
blue	4608	68	65.4	120	68	70.2	121

PC CADDIE 2018 © 1988-2018 PC CADDIE AG — DEMO-VERSION: Golfclub Sonnenschein e.V., Horw

Datenschutz für Funktionsträger des Golfclub
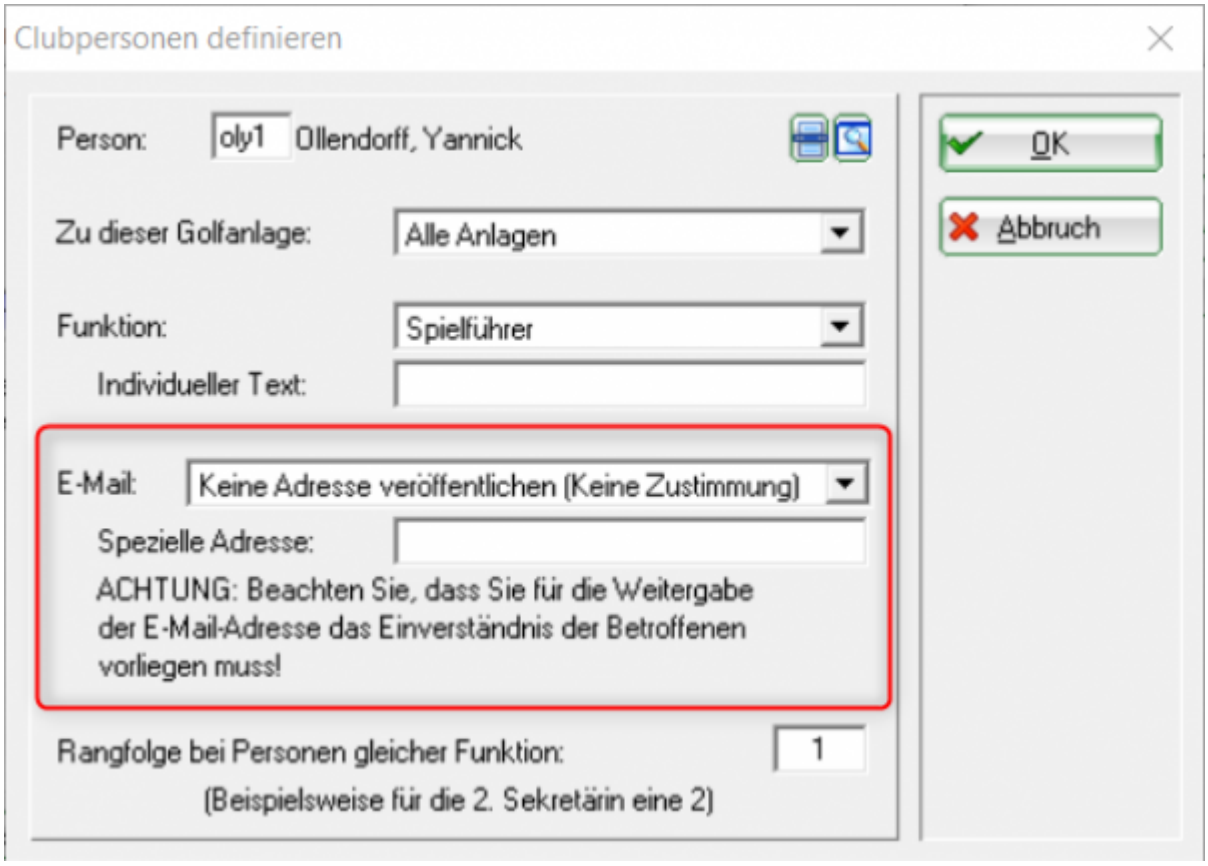
Datenschutz wird immer wichtiger: E-Mail Adressen von Clubpersonen dürfen nur mit deren Einverständnis an das INTRANT hochgeladen werden.