Hotelartikel

Verschiedene Preisebenen für Hotel-Artikel

Unter Artikel finden Sie die neuen Menüpunkte ***Preisebenen bearbeiten*** und ***Regeln der Preisebenen bearbeiten***. Hierfür sind Sonderparameter notwendig, bitte kontaktieren Sie den PC CADDIE Support.

Unter ***Preisebenen bearbeiten*** geben Sie die verschiedenen Preisebenen ein, die in Ihrem Hotel definiert sind.

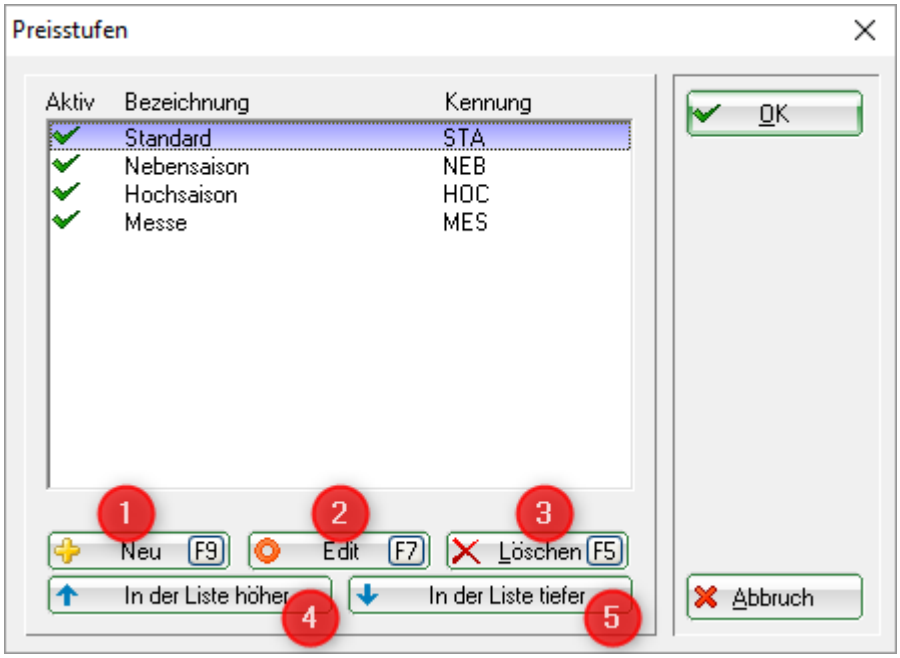

1. Mit Hilfe von ***Neu*** kreieren Sie eine neue Preisebene.
2. Mit Hilfe von ***Edit*** bearbeiten Sie eine Preisebene.
3. Mit Hilfe von ***Löschen*** löschen Sie eine Preisebene.
4. Sie können die verschiedenen Preisebenen nach oben schieben oder
5. nach unten

Wenn Sie eine neue Preisebene eingeben möchten, klicken Sie auf ***Neu***

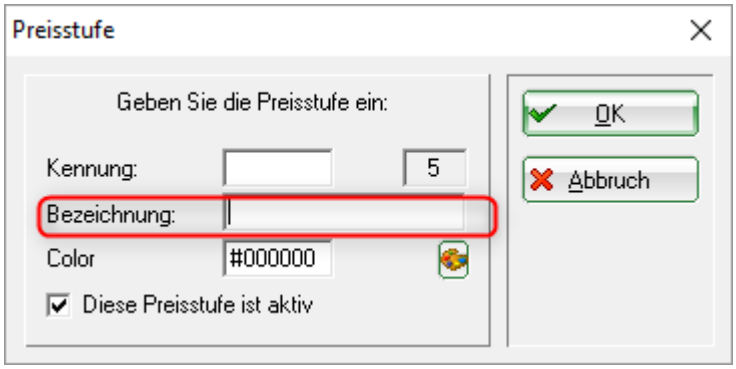

Bitte füllen Sie das Feld ***Bezeichnung*** mit Ihrer gewünschten Bezeichnung. Die ***Kennung*** vergibt PC

CADDIE automatisiert.

Sobald alle Preisebenen definiert sind, werden diese in einem Artikel unter ***Details*** und der Lasche ***Preisebenen*** angezeigt:

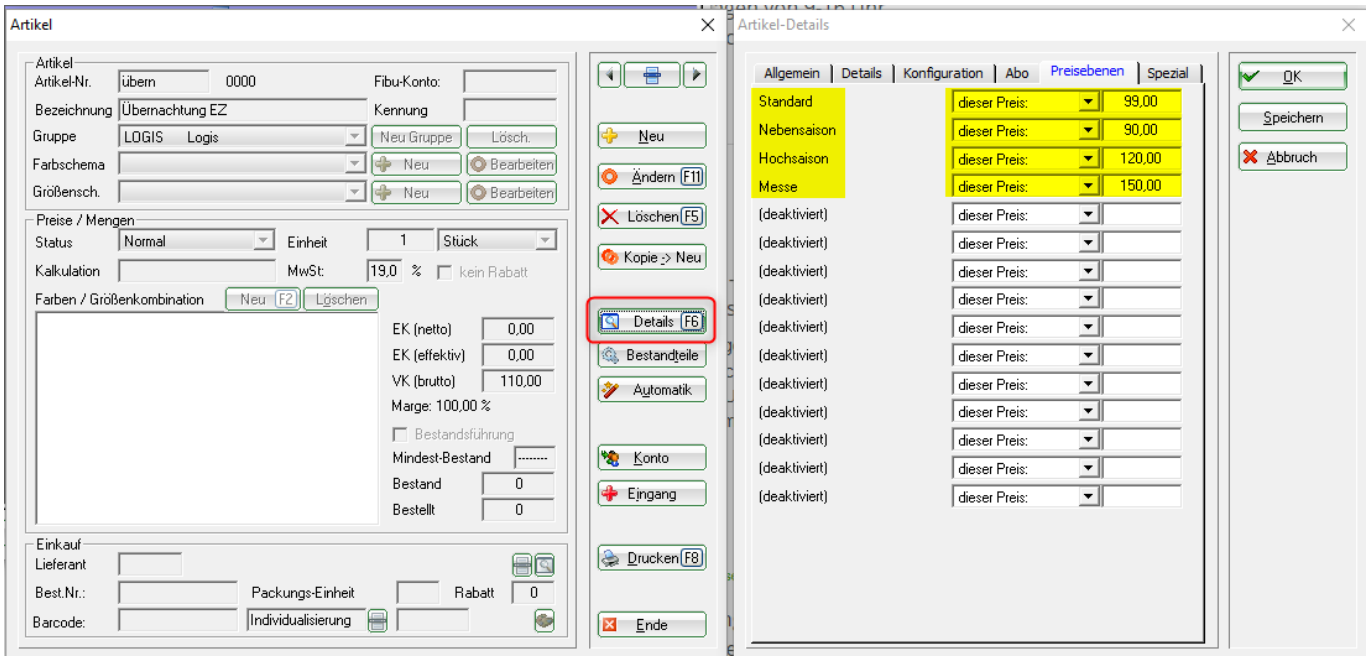

Bitte fügen Sie Ihre eigenen Preise in die entsprechend vorgesehene Zeile für die jeweilige Preisebene ein.

Zu welchem Zeitpunkt gilt welcher Preis? Die Antwort definieren Sie in den Regeln. Unter ***Regeln der Preisebenen bearbeiten*** geben Sie die entsprechenden Regeln für die Preisebenen ein, die in Ihrem Hotel definiert sind.

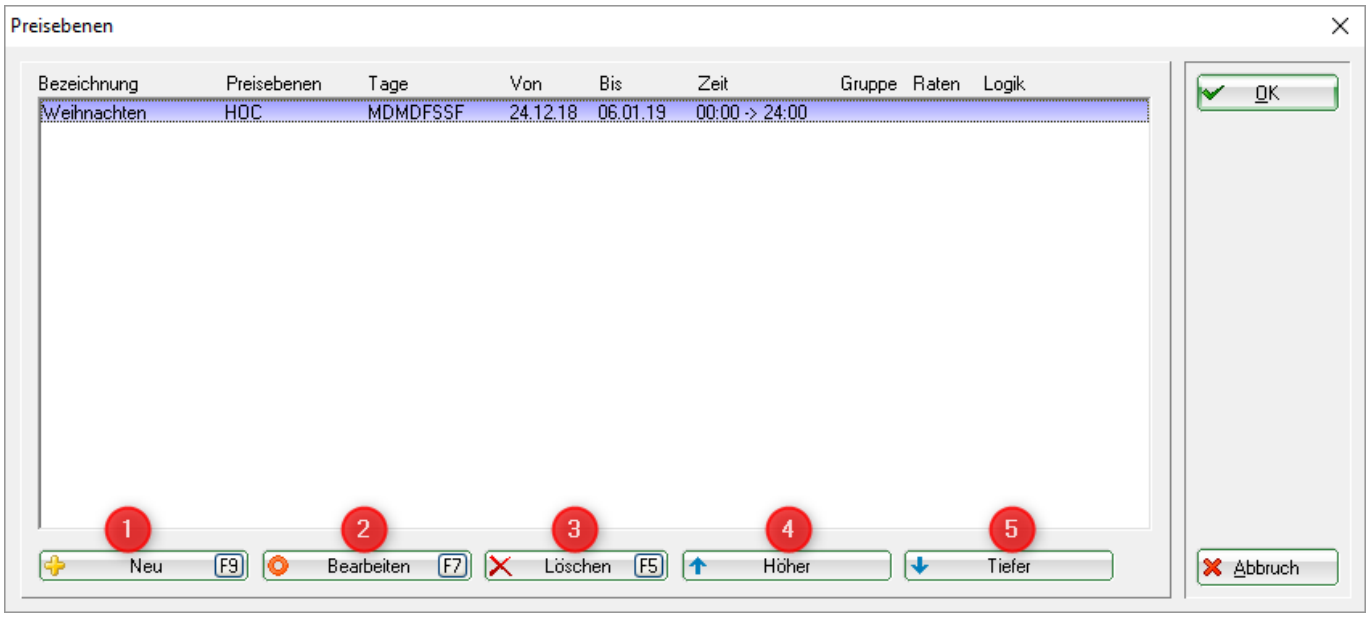

1. Mit Hilfe von ***Neu*** kreieren Sie eine neue Regel.
2. Mit Hilfe von ***Bearbeiten*** bearbeiten Sie eine Regel.
3. Mit Hilfe von ***Löschen*** löschen Sie eine Regel.
4. Sie können die verschiedenen Regeln nach oben schieben oder
5. nach unten

Wenn Sie eine neue Preisregel anlegen möchten, klicken Sie auf ***Neu***:

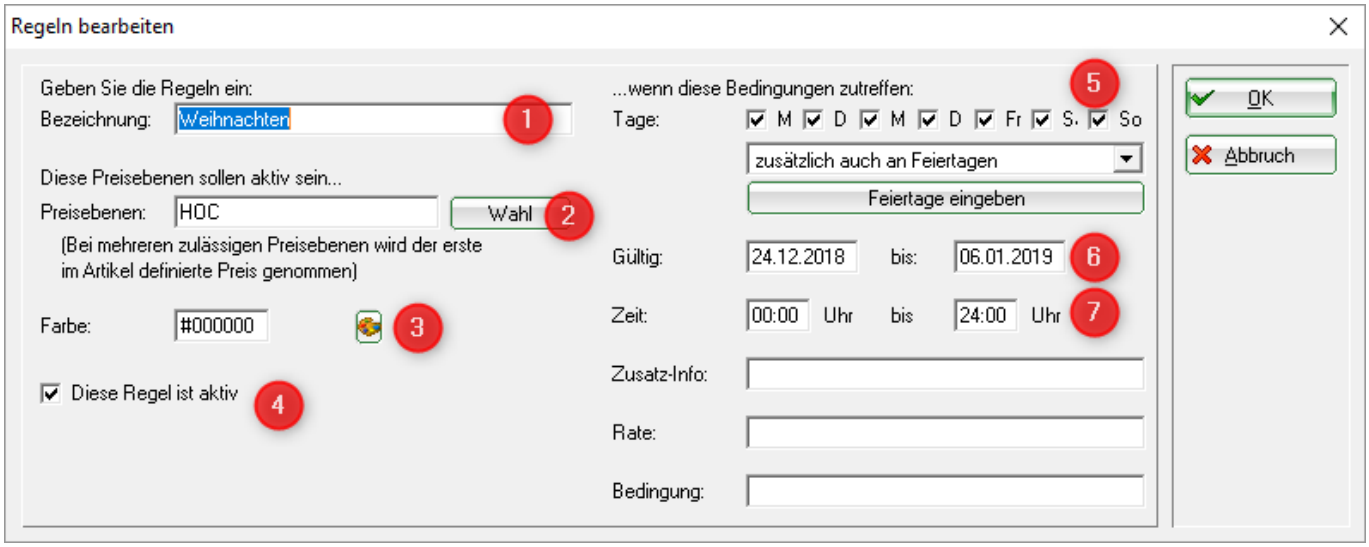

1. bitte geben Sie die passende Bezeichnung für Ihre Regel ein.
2. klicken Sie auf ***Wahl*** um Ihre passende Preisebene für diese Regel zu definieren.
3. Sie können Ihre Regel farblich kennzeichnen.
4. mit Hilfe dieses Hakens können Sie die Regel aktivieren oder deaktivieren
5. bitte definieren Sie die entsprechenden Tage, an denen diese Regel gültig ist
6. bitte definieren Sie den Gültigkeitszeitraum, an dem diese Regel gültig ist
7. bitte definieren Sie den Zeitrahmen, an dem diese Regel gültig ist